



MITTEILUNGSBLATT DER GEMEINDE

WILHELMSDORF

Besuchen Sie uns auf:
www.gemeinde-wilhelmsdorf.de

Themen der Woche

- Kommunales Testangebot
- Corona-Pandemie: Stufenplan für sichere Öffnungsschritte ab 07.06.2021
- Altpapiersammlung am Samstag, 12.06.2021
- Einladung zur Sitzung des Ortschaftsrats Pfrungen am 16.06.2021

Sprechzeiten der Gemeindeverwaltung

| | |
|------------------|-------------------|
| Montag – Freitag | 8.00 – 12.15 Uhr |
| Montag | 14.00 – 16.00 Uhr |
| Donnerstag | 15.00 – 18.00 Uhr |

Sprechzeiten der Ortsverwaltungen

| | |
|----------------|-------------------|
| Esenhausen Mo. | 17.00 – 18.30 Uhr |
| Pfrungen Mo. | 16.30 – 18.00 Uhr |
| Zußdorf Mo. | 17.30 – 19.00 Uhr |

Öffnungszeiten des Recyclinghofes

| | |
|---------|-------------------|
| Freitag | 14.00 - 17.30 Uhr |
| Samstag | 09.30 - 12.00 Uhr |

Impressum

Herausgeber:
Bürgermeisteramt Wilhelmsdorf,
Tel. 07503/9210,
amtsblatt@gemeinde-wilhelmsdorf.de

Verantwortlich für den redaktionellen Teil:
Bürgermeisterin Sandra Flucht oder der Vertreter im Amt

für den übrigen Inhalt:
Primo Verlag Stockach, Anton Stähle

Für den Anzeigenteil/ Druck:
Primo-Verlag Anton Stähle GmbH & Co. KG
Meßkircher Straße 45, 78333 Stockach
Telefon: 07771 9317-11; Telefax: 9317-40
E-Mail: anzeigen@primo-stockach.de
Homepage: www.primo-stockach.de

Unterstützen Sie unsere örtlichen Betriebe und Gaststätten und erhalten Sie so auch die Infrastruktur von morgen!



Eine kleine Idee gab den Anstoß - an einem Samstagmorgen kam Andreas Baaser beim Betrachten der Bühler-Busse die Idee, eine Aktion zu starten, die dem regionalen Handel, der Gastronomie und den Dienstleistern in dieser schweren Pandemie-Zeit helfen soll.

Christof Bühler (Omnibusbetrieb Bühler) stellte kurzerhand drei seiner Linienbusse kostenfrei als Werbeflächen zur Verfügung und Andreas Baaser (dpi-advertisings) lieferte ebenfalls kostenfrei die Folien, den Druck und das Bekleben der Busse.

„Gemeinsam für Wilhelmsdorf“ – so lautet die Aktion, die stellvertretend für alle Geschäfte, Restaurants und Dienstleister hier in Wilhelmsdorf und in der Region steht. Wer heute regional einkauft und einkehrt, unterstützt damit die Infrastruktur von morgen!

Herzlichen Dank an Herrn Baaser und Herrn Bühler für die tolle Aktion! Und vielen Dank an alle, die unsere Betriebe tatkräftig unterstützen!

Sandra Flucht
Bürgermeisterin



NOTRUF | BEREITSCHAFTSDIENSTE

Notrufe

Feuerwehr und Rettungsdienst

| | |
|------------------------------|--------------------|
| Notruf | 1 12 |
| Gesamtkommandant | |
| Herr Diesing | (0176) 64 68 78 16 |
| Abt.-Kommandant Wilhelmsdorf | |
| Herr Marek | (0151) 18 23 67 46 |
| Polizei/Notruf | 110 |
| Polizei Altshausen | 07584/9 21 70 |
| Krankentransporte | 19222 |
| Wasserversorgung | |
| Stördienst | |
| rund um die Uhr | 0751/8 04-2000 |

Apotheken-Notdienst

Freitag 11.06.2021 bis Freitag 18.06.2021
Der Apothekennotdienst beginnt um 8.30
Uhr morgens und endet um 8.30 Uhr
morgens des folgenden Tages

Freitag, 11.06.2021

Apotheke am Elisabethenkrankenhaus, Elisabethenstr. 19, Ravensburg, Tel. 0751 79107910

Samstag, 12.06.2021

Rosen-Apotheke, Talstr. 2, Weingarten, Tel. 0751 43513

Sonntag, 13.06.2021

Engel-Apotheke, Kirchstr. 3, Ravensburg, Tel. 0751 23292

Montag, 14.06.2021

Schwanen-Apotheke, Saalplatz 5, Wilhelmsdorf, Tel. 07503 91304

Dienstag, 15.06.2021

Welfen-Apotheke, Boschstr.12, Weingarten, Tel. 0751 48080

Mittwoch, 16.06.2021

Zeppelin-Apotheke, Gartenstr. 22-24, Ravensburg, Tel. 0751 22588

Donnerstag, 17.06.2021

Achtal Apotheke, Ravensburger Str. 6, 88255 Baienfurt, Tel. 0751 5069440

Freitag, 18.06.2021

Altdorf-Apotheke, Zeppelinstr. 5, Weingarten, Tel. 0751 43799

Ärzte

Rufnummer für den allgemeinärztlichen, kinderärztlichen und augenärztlichen Notfalldienst: 116117
(Anruf ist kostenlos)

Ravensburg (allgemeiner Notfalldienst)

Oberschwabenklinik gGmbH
 St. Elisabethen-Klinikum Ravensburg
 Notfallpraxis Ravensburg
 Elisabethenstr. 15, 88212 Ravensburg
 Sa, So und an Feiertagen 8 - 19 Uhr

Ravensburg (allgemeiner kinderärztlicher Notfalldienst)

Oberschwabenklinik gGmbH
 St. Elisabethen-Klinikum Ravensburg
 Kinder-Notfallpraxis Ravensburg
 Elisabethenstr. 15, 88212 Ravensburg
 Sa, So und an Feiertagen
 9 - 13 Uhr und 15 - 19 Uhr

Der ärztliche Bereitschaftsdienst ist nicht zu

verwechseln mit dem Rettungsdienst, der in lebensbedrohlichen Fällen Hilfe leistet. Bei Notfällen, zum Beispiel Ohnmacht, Herzinfarkt, akuten Blutungen und Vergiftungen, alarmieren Sie bitte sofort den Rettungsdienst unter der Notrufnummer 112.

Hebamme:

Barbara Hilgenfeldt, Buchenweg 10, 88636 Illmensee, Tel. 07558/93 8 946

Zahnärzte

Zahnärztlicher Notfalldienst
 zu erfragen unter Tel. 01805/911-630

Tierärzte

Tierarztpraxis Anatol Kirsch
 Notfallsprechstunde Samstag 9:00 - 10:00 Uhr
 Den tierärztlichen Notfalldienst erfahren Sie unter Tel. 07503/1616

Beratungsstellen

Pflegestützpunkt Ravensburg

Unterstützungsservice für Senioren, kranke und behinderte Menschen
 Hindenburgstraße 3, 88361 Altshausen

Ansprechpartnerin: Marie Engers

Die Beratungsstelle ist unter der Rufnummer 0751/853318 sowie E-Mail: m.engers@rv.de erreichbar.

Außerdem Sprechzeiten in Altshausen

Montag von 08:00 - 10:00 Uhr
 Mittwoch von 13:30 - 15:30 Uhr
 und nach Vereinbarung

Freundeskreis für Suchtkrankenhilfe

Wir treffen uns jeden Dienstag um 19:45 Uhr im Ev. Gemeindehaus in Wilhelmsdorf in unserem Gruppenraum Esenhauser Str. 2, nahe Saalplatz
 Kontakt:
 Dieter Stoll
 Tel.: 07585 3209
 Mobil: 015201754161
 fdk-sucht-wilhelmsdorf@online.de

Frühberatungsstelle der Sonderschule St. Christoph

Kirchbühl 8/1, 88271 Zußdorf,
 Tel. 07503/9 27-1 43
 E-Mail:
 Fruehberatung@st-jakobus-behindertenhilfe.de
 Ansprechpartnerin: Sigrid Kausch

Ambulante Dienste

Die Zieglerschen

Diakonie Sozialstation

- Häusliche Alten- und Krankenpflege
- Hauswirtschaftliche Dienste

Wir sind täglich für Sie da und rund um die Uhr erreichbar unter Tel. 07503/9 29-9 00

Ansprechpartner Pflegedienstleistung:
Herr Mertens

Sozialstation St. Josef Altshausen gGmbH:

- Alten- und Krankenpflege
- Hauswirtschaftliche Versorgung
- Familienpflege
- Hausnotruf
- Essen auf Rädern, täglich frisch gekocht
- Kostenlose Beratung
- Unterstützungsangebote für Daheim „abendstern“

Wir sind rund um die Uhr für Sie erreichbar unter der Telefonnummer 07584 924-444, Fax: 07504 974-441. Ihre Ansprechpartnerin ist Marita Ruff, Pflegedienstleistung.

Förderverein Miteinander-Füreinander e.V. • Nachbarschaftshilfe Wilhelmsdorf

Entlastung pflegender Angehöriger
 Hilfestellung im Haushalt
 Einsatzleitung: Frau Gabriele Mayer
 Tel. 0176 41970419 oder 07503 1501
 E-Mail: nbh-fvmf-wilhelmsdorf@t-online.de

• Betreuungsgruppe für Menschen mit Demenz

Ansprechpartner: H. Robert Wiedmayer
 Tel: 0176 41973605.
 Weitere Informationen unter:
www.miteinander-fuereinander-wilhelmsdorf.de

Hospizgruppe Wilhelmsdorf

Bereitschaftsdienst: Tel. 0 16 0/ 93 40 06 15
 - Begleitung schwerstkranker, sterbender Menschen
 - überkonfessionell, kostenlos

Fahrdienste für Kranke, Alte und Behinderte, Malteser Hilfsdienst

Tel. 0751/36 61 30

Die Zieglerschen

Ambulante Dienste der Behindertenhilfe

Wir bieten folgende Unterstützungen an:
 Familienunterstützende Dienste, Ambulant Betreutes Wohnen, Betreutes Wohnen in Familien, Persönliches Budget für Menschen mit geistiger Behinderung, Club- und Freizeitangebote, Reisebüro für Menschen mit geistiger Behinderung. Tel. 07503 929-525

Die Zieglerschen

Seniorenzentrum Wilhelmsdorf

Beratung bei Pflegebedürftigkeit
 Dauer- und Kurzzeitpflege
 Korntaler Weg 9, 88271 Wilhelmsdorf
 Tel. 07503/9153220

Telefonseelsorge Oberschwaben-Allgäu

kostenfrei - rund um die Uhr
 Tel. 0800/1 11 01 11 oder 1 11 02 22

EUTB-Beratungsstelle

Tel. 0751 /99 92 39 70



AMTLICHE BEKANNTMACHUNGEN



Fundamt

Diese Fundsachen wurden bei uns auf dem Rathaus abgegeben:

- Objektivring (Fuji)
- Sweat-Jacke

Bei Fragen zu Fundgegenständen melden Sie sich bitte im Bürgeramt, Zimmer 10, oder telefonisch unter Tel. 07503 / 921-132. .

Ortschaftsrat Pfrungen

Der Ortschaftsrat Pfrungen tritt am **Mittwoch, 16. Juni 2021 um 19:00 Uhr in der Alten Schule, Mehrzweckraum 1. OG**, zu seiner nächsten Sitzung zusammen.

Folgende **Tagesordnung** wird **öffentlich** behandelt:

1. Bekanntgaben
2. Anfragen
3. Baugesuche
4. Straßensanierung Buhhof
- Kostenfeststellung
5. Geh- und Radweg Pfrungen
- Kostenfeststellung
6. Feldwegeunterhaltung
- Abrechnung 2020
- Maßnahmen 2021
7. „Mappa von Pfrungen“
- weiteres Vorgehen
8. 900 Jahre Pfrungen
- Aktuelle Informationen zum Jubiläumsjahr
9. Aufstellung von Hundetoiletten
10. Verschiedenes

Zu der öffentlichen Sitzung sind interessierte Bürgerinnen und Bürger herzlich eingeladen.

Adolf Kneer
Ortsvorsteher

TESTANGEBOTE

Weitere Samstage ermöglichen kulinarische Genüsse!

Unsere Gasthäuser freuen sich auf Ihren Besuch!

Wir freuen uns sehr, dass wir auch an den kommenden Samstagen wieder ein Testangebot für unsere Bürgerschaft machen können, damit ein Besuch in unserer Gastronomie oder ein Ausflug möglich wird. Wir danken ganz herzlich unserem Mensa-Team, unter der Leitung von Frau Rauser-Reiss, für ihren unermüdlichen Einsatz!

Folgende Termine sind neu:

Samstag, 12.06.2021, 17.00 - 18.00 Uhr
Samstag, 19.06.2021, 17.00 - 18.00 Uhr
Samstag, 26.06.2021, 17.00 - 18.00 Uhr

Es bleiben wie gehabt die Testangebote:

Montags, Riedhalle, 17:00 – 19:00 Uhr
Dienstags, Riedhalle, 10:00 – 11:00 Uhr

! Ausnahme: Dienstag, 15.06.2021 findet die Testung von 10:00 Uhr - 11:00 Uhr im Bürgersaal statt !

Mittwochs, Riedhalle, 17:00 – 19:00 Uhr
Freitags, Riedhalle, 15:00 – 17:00 Uhr

Zusätzlicher Termin: Donnerstag, 17.06.2021, Riedhalle: 17:00 - 19:00 Uhr

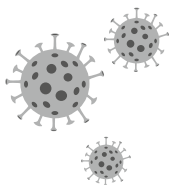

sowie die Testangebote in Illmensee
Montags, DreiSeenHalle, 18:00 - 19:00 Uhr
Dienstags, DreiSeenHalle, 18:00 - 19:00 Uhr
Donnerstags, DreiSeenHalle, 18:00 - 19:00 Uhr
Freitags, DreiSeenHalle, 18:00 - 19:00 Uhr
Samstags, DreiSeenHalle, 18:00 - 19:00 Uhr

Tagesaktuelle Tests sind 24 Stunden gültig – maßgeblich ist der Beginn des Besuchs, z.B. im Restaurant.

Weiter dürfen auch Testbescheinigungen von Arbeitgebern, Dienstleistern (z.B. Frisör) und Schulen ausgestellt werden, sofern die Anwendung der Tests von einer geeigneten Person überwacht wird.

Schülerinnen und Schüler können über die Schulen eine Testbestätigung erhalten.

Kinder bis einschließlich 5 Jahre müssen für einen Besuch in der Gastronomie nicht getestet werden.

Eine Anmeldung zu den Testungen ist nicht erforderlich, bitte stellen Sie sich ggfs. auf Wartezeiten ein und halten Sie Abstand.

Die Einverständniserklärung für die Testung in der Riedhalle finden Sie auf unserer Homepage als pdf-Datei zum Download.



Festschrift Pfrungen

Die Festschrift zum 900-jährigen Jubiläum der Ortschaft Pfrungen ist für 10,00 € erhältlich

- bei Ortsvorsteher Adolf Kneer, Sprechstunde montags im Büro 16.30-18.00 Uhr
 - im Bürgerservice im Rathaus Wilhelmsdorf
 - in den Pfrunger Gastwirtschaften
- sowie beim Orga-Team



Stufenplan für sichere Öffnungsschritte ab 7. Juni 2021

Grundsätzliche Regelungen

Eigenverantwortliches Einhalten der **AHA-Regeln** immer dann, wenn Personen aufeinander treffen.



Abstand halten



Hygiene praktizieren



Medizinische Maske tragen



Corona-App nutzen



Regelmäßig lüften



» **Medizinische Maskenpflicht** ab 6 Jahre bleibt wie bisher bestehen*

*Ausnahme: Kinder unter 6 Jahre und Personen, die aus gesundheitlichen Gründen keine Maske tragen können (ärztliche Bescheinigung notwendig).



» **Schnell- und Selbsttests**, die für bestimmte Dienstleistungen und Angebote erforderlich sind, müssen tagesaktuell sein (max. 24 Stunden alt). Die kostenfreie **Bürgertests** in den Testzentren können hierfür genutzt werden.

Des Weiteren können zusätzlich folgende Stellen ein negatives Testergebnis bestätigen:

- Arbeitgeber*innen
- Anbieter*innen von Dienstleistungen
- Schulen für deren Schüler*innen sowie Personal

» Zu testende Personen dürfen einen für Laien zugelassenen Schnelltest an sich selbst unter Aufsicht durchführen und bescheinigen lassen.

» Alternativ kann auch ein negatives **PCR-Testergebnis** vorgelegt werden.

» **Schüler*innen** können bei Angeboten mit Testpflicht einen von der Schule bescheinigten negativen Test vorlegen (nicht älter als 60 Stunden)

» **Kinder**, bis einschließlich fünf Jahre, die asymptomatisch sind, werden als getestete Personen angesehen. Sie müssen also nicht getestet werden.



» Bei den **Kontaktbeschränkungen** zählen vollständig geimpfte und genesene Personen nicht zur Gesamtpersonenanzahl.

» Geimpfte und Genesene sind von der Pflicht eines negativen Coronatests befreit, wenn sie einen entsprechenden Nachweis vorlegen. Einrichtungen können von dieser Regelung abweichen und einen negativen Coronatest einfordern.

Diese Ausnahmeregelungen gelten nur dann, wenn diese Personen keine akuten Symptome einer Corona-Infektion zeigen.

Inzidenz unter 100

Unabhängig von den Öffnungsschritten unter 100 gilt:



» **Treffen** im öffentlichen oder privaten Raum: 2 Haushalte, maximal 5 Personen. Kinder der beiden Haushalte bis einschließlich 13 Jahre sowie genesene und geimpfte Personen werden nicht mitgezählt. Paare, die nicht zusammenleben, zählen als ein Haushalt. **Dies gilt auch für private Feiern wie Hochzeiten.**



» In **Ballett- und Tanzschulen** kontaktarmes Training mit maximal 5 Personen aus zwei Haushalten.

» **Theoretische und praktische Ausbildung und Prüfung** (gilt für Auto, Flugzeug und Boot) sind unter Hygieneauflagen und mit medizinischer Maske möglich.



» **Körpernahe Dienstleistungen** sind unter folgenden Bedingungen erlaubt:

- Während des gesamten Aufenthalts in der Einrichtung und der Dauer der Dienstleistung müssen alle Beteiligten medizinische Masken tragen. Ist dies nicht möglich (z.B. bei einer Rasur) wird ein tagesaktueller Schnell- oder Selbsttest der Kund*innen benötigt.
- Nur mit vorheriger Terminbuchung
- Weiterhin geschlossen ist das Prostitutionsgewerbe



» **Liefer- und Abholdienste** in der Gastronomie generell erlaubt



» **Baumärkte** dürfen unabhängig der Öffnungsschritte öffnen.



» Veranstaltungen zur **Religionsausübung** ohne Anmeldung und Testkonzept, Gemeindegesang erlaubt



Stand: 03. Juni 2021

Stufenplan für sichere Öffnungsschritte ab 7. Juni 2021

Inzidenz unter 100 – Öffnungsschritt 1



Inzidenz 5 Werktage unter 100*

*Tritt am übernächsten Tag nach der Bekanntmachung durch die örtlichen Behörden in Kraft und wird zurückgenommen, wenn Inzidenz an 14 aufeinanderfolgenden Tagen steigt

Zusätzliche Öffnung folgender Einrichtungen mit **Test- und Hygienekonzept** (bedeutet tagesaktueller Coronatest, Hygienemaßnahmen vor Ort sowie Kontaktdokumentation):



» **Einzelhandel** (Click&Meet) 1 Kund*in pro 40 m² Ladenfläche ohne Testkonzept.
2 Kund*innen pro 40 m² ohne Voranmeldung mit Testkonzept.



» Lehrveranstaltungen an **Hochschulen und Akademien** bis 100 Personen außen, Nutzung von Lernplätzen mit Voranmeldung

» **Vortrags- und Informationsveranstaltungen** bis 100 Personen außen

» Kurse an **Volkshochschulen** und ähnlichen Einrichtungen innen bis 10 Personen (Tanz- und Sportkurse nicht erlaubt), außen bis 20 Personen

» **Mensen, Cafeterien und Betriebskantinen** (1,5 m Abstand muss eingehalten werden)

» **Nachhilfeunterricht** bis 10 Schüler*innen

» **Musik-, Kunst-, Jugendkunstschulen** bis 10 Schüler*innen

» **Gesangs- und Blasmusikunterricht** mit bis 5 Schüler*innen innen und außen

» **Ballett- und Tanzschulen** außen mit 10 Schüler*innen

» **Archive, Büchereien und Bibliotheken** (1 Person pro 20 m²)



» Einrichtungen der **Tierpflege** wie Tieralonen oder Tierfriseurbetriebe (1 Person pro 20 m²)



» **Kontaktarmer Freizeit- und Amateursport, organisierter Vereinssport sowie Hochschulsport** bis 20 Personen in Sportanlagen und -stätten außen, bei organisiertem Vereinssport auch außerhalb von Sportanlagen und -stätten, z.B. Joggen im Wald, dies gilt nicht für privat organisierte Gruppen wie Wandergruppen

» **Wettkampfeveranstaltungen des Spitzensports** ohne Begrenzung der Teilnehmerzahl bis 100 Zuschauer*innen außen

» **Wettkampfeveranstaltungen des kontaktarmen Amateursports** bis 20 Sportler*innen bis 100 Zuschauer*innen außen



» **Kulturveranstaltungen** (in Theater, Opern, Kulturhäusern, Kino und ähnlichen) **außen** bis 100 Personen

» **Zoologische und botanische Gärten** (1 Person pro 20 m²)

» **Galerien, Gedenkstätten und Museen** (1 Person pro 20 m²)

» **Freizeiteinrichtungen außen** (wie Minigolfanlagen, Reitanlagen, Golfplätze, Tennisplätze, Hochseilgärten, Bootsverleih und ähnliche) bis 20 Personen, mehrere aktive Gruppen, die sich nicht begegnen, sind möglich

» Außenbereiche von **Schwimmbädern aller Art** sowie Badeseen mit kontrolliertem Zugang (1 Person pro 20 m²)

» **Touristische Veranstaltungen** im Freien, wie Natur- oder Stadtführungen mit bis zu 20 Personen



» **Gastronomie** (6 bis 21 Uhr) innen 1 Gast pro 2,5 m², Tische mit 1,5 m Abstand und außen unter Einhaltung der AHA-Regeln

» **Shisha- und Raucherbars** (6 bis 21 Uhr) Rauchen nur im Freien erlaubt, innen 1 Gast pro 2,5 m², Tische mit 1,5 m Abstand und außen unter Einhaltung der AHA-Regeln



» Touristische Übernachtung in **Beherbergungsbetrieben** (wie Hotels, Pensionen, Ferienwohnungen, Campingplätze und ähnliche)

Achtung: Gäste ohne Genesenen- oder Impfnachweis müssen alle 3 Tage negativen Coronatest vorlegen.

» **Touristischer Verkehr** wie Reisebusse, Seilbahnen, Ausflugsschiffe, Museumsbahnen und ähnliche (Start- und Zielort muss sich mindestens in Öffnungsstufe 1 befinden, maximal die Hälfte der vollen Besetzung)



» **Veranstaltungen**, wie nicht notwendige Gremiensitzungen oder Betriebsversammlungen in Vereinen, Betrieben o.ä. mit bis zu 100 Personen außen und mit bis zu 10 Personen innen



Stand: 03. Juni 2021



Stufenplan für sichere Öffnungsschritte ab 7. Juni 2021

Inzidenz unter 100 – Öffnungsschritt 2



Inzidenz sinkt 14 Tage nach Öffnungsschritt 1 weiter*

*Tritt am Tag nach der Bekanntmachung durch die örtlichen Behörden in Kraft und wird zurückgenommen, wenn Inzidenz an 14 aufeinanderfolgenden Tagen steigt.



» Lehrveranstaltungen an **Hochschulen und Akademien** bis 100 Personen innen

» **Vortrags- und Informationsveranstaltungen** bis 250 Personen außen, bis 100 Personen innen

» **Volkshochschulen, Musik-, Kunst-, Jugendkunst-, Tanz- und Ballettschulen** und vergleichbare Einrichtungen bis 20 Schüler*innen innen und außen



» **Gastronomie** (6 bis 22 Uhr) innen 1 Gast pro 2,5 m², Tische mit 1,5 m Abstand und außen unter Einhaltung der AHA-Regeln

» **Shisha- und Raucherbars** (6 bis 22 Uhr) Rauchen nur im Freien erlaubt, innen 1 Gast pro 2,5 m², Tische mit 1,5 m Abstand und außen unter Einhaltung der AHA-Regeln



» **Messen, Ausstellungen und Kongresse** (1 Person pro 20 m²)

» **Veranstaltungen**, wie nicht notwendige Gremiensitzungen oder Betriebsversammlungen in Vereinen, Betrieben o.ä. mit bis 250 Personen außen und mit bis 100 Personen innen



Zusätzliche Öffnung folgender Einrichtungen mit **Test- und Hygienekonzept** (bedeutet tagesaktueller Coronatest, Hygienemaßnahmen vor Ort sowie Kontaktdokumentation):

» **Kulturveranstaltungen** (in Theater, Opern, Kulturhäusern, Kinos und ähnliche) innen bis 100 Personen und außen bis 250 Personen

» **Wellnessbereiche, Saunen und Schwimmbäder** innen und außen in Beherbergungsbetrieben für Übernachtungsgäste geöffnet (1 Person pro 20 m²)

» **Wellnessbereiche und Saunen** innen und außen für Gruppen bis 10 Personen

» **Schwimmbäder** innen und außen (1 Person pro 20 m²)

» **Touristische Veranstaltungen**, wie Museumsführungen, bis 20 Personen

» **Vergnügungstätten**, wie Spielhallen, Wettvermittlung u.ä. (6 bis 22 Uhr) 1 Gast pro 2,5 m², 1,5 m Abstand und Einhaltung der AHA-Regeln, Rauchen nur im Freien erlaubt



» **Kontakter Freizeit- und Amateursport** in Sportanlagen, -stätten und -studios (1 Person pro 20 m²) innen und außen

» **Wettkampfeveranstaltungen des Spitzen- und Profisports** ohne Begrenzung der Teilnehmerzahl bis 250 Zuschauer*innen außen und innen bis 100 Zuschauer*innen

» **Wettkampfeveranstaltungen des kontaktarmen Amateursports** ohne Begrenzung der Teilnehmerzahl bis 250 Zuschauer*innen außen und innen bis 100 Zuschauer*innen



Stand: 03. Juni 2021

Stufenplan für sichere Öffnungsschritte ab 7. Juni 2021

Inzidenz unter 100 – Öffnungsschritt 3



Inzidenz sinkt 14 Tage nach Öffnungsschritt 2 weiter*

*Tritt am Tag nach der Bekanntmachung durch die örtlichen Behörden in Kraft und wird zurückgenommen, wenn Inzidenz an 14 aufeinanderfolgenden Tagen steigt



» Lehrveranstaltungen an **Hochschulen und Akademien** bis 250 Personen innen

» **Vortrags- und Informationsveranstaltungen** bis 500 Personen außen, bis 250 Personen innen



» **Gastronomie** (6 bis 1 Uhr) innen 1 Gast pro 2,5 m², Tische mit 1,5 m Abstand und außen unter Einhaltung der AHA-Regeln

» **Shisha- und Raucherbars** (6 bis 1 Uhr) Rauchen nur im Freien erlaubt, innen 1 Gast pro 2,5 m², Tische mit 1,5 m Abstand und außen unter Einhaltung der AHA-Regeln



» **Messen, Ausstellungen und Kongresse** (1 Person pro 10 m²)

» **Veranstaltungen**, wie nicht notwendige Gremiensitzungen oder Betriebsversammlungen in Vereinen, Betrieben o.ä. mit bis zu 500 Personen außen und mit bis zu 250 Personen innen



Zusätzliche Öffnung folgender Einrichtungen mit **Test- und Hygienekonzept** (bedeutet tagesaktueller Coronatest, Hygienemaßnahmen vor Ort sowie Kontaktdokumentation):

» **Kulturveranstaltungen** (in Theater, Opern, Kulturhäusern, Kino und ähnlichen) innen bis 250 Personen und außen bis 500 Personen

» **Freizeitparks und sonstige Freizeiteinrichtungen** (1 Person pro 10 m²)

» **Wellnessbereiche, Saunen und Schwimmbäder** innen und außen (1 Person pro 10 m²)

» **Vergnügungstätten**, wie Spielhallen, Wettvermittlung u.ä. (6 bis 1 Uhr) 1 Gast pro 2,5 m², mit 1,5 m Abstand und Einhaltung der AHA-Regeln, Rauchen nur im Freien erlaubt



» **Wettkampfeveranstaltungen des Spitzen- und Profisports** ohne Begrenzung der Teilnehmerzahl bis 500 Zuschauer*innen außen und innen bis 250 Zuschauer*innen

» **Wettkampfeveranstaltungen des kontaktarmen Amateursports** ohne Begrenzung der Teilnehmerzahl bis 500 Zuschauer*innen außen und innen bis 250 Zuschauer*innen



Stand: 03. Juni 2021



Stufenplan für sichere Öffnungsschritte ab 7. Juni 2021

Lockerungen bei Inzidenz unter 50



Inzidenz sinkt 5 Tage unter 50*

*Tritt am Tag nach der Bekanntmachung durch die örtlichen Behörden in Kraft und wird zurückgenommen, wenn Inzidenz an 3 aufeinanderfolgenden Tagen über 50 liegt.

Die **Regelungen der Öffnungsschritte 1-3** gelten hier unmittelbar. Wenn die 7-Tage-Inzidenz die 50 überschreitet, wird diese Regelung zurückgenommen.



» **Treffen** im privaten oder öffentlichen Raum mit 10 Personen aus bis zu 3 Haushalten. Kinder der Haushalte bis einschließlich 13 Jahre werden nicht mitgezählt. Zusätzlich dazu dürfen 5 Kinder bis einschließlich 13 Jahre aus 5 weiteren Haushalten dazu kommen. So sind Kindergeburtstage in kleinem Rahmen wieder möglich.



» Öffnung von **Einzelhandel** mit folgenden Auflagen:

- Geschäfte mit weniger als 10 m² Verkaufsfläche: maximal ein*e Kund*in
- Geschäfte mit bis zu 800 m²: ein*e Kund*in pro 10 m² Verkaufsfläche
- Für die darüber hinausgehende Fläche gilt: ein*e Kund*in pro 20 m² (gilt nicht für den Lebensmitteleinzelhandel)
- Maskenpflicht auch vor den Geschäften und auf den Parkplätzen
- Gesteuerter Zutritt
- Warteschlangen vermeiden
- Besondere Verkaufsaktionen sind nicht erlaubt
- Testpflicht entfällt



» **Archive, Büchereien** und **Bibliotheken** ohne Auflagen



» **Zoologische** und **botanische Gärten** ohne Auflagen
» **Galerien, Gedenkstätten** und **Museen** ohne Auflagen

Lockerungen bei Inzidenz unter 35



Inzidenz sinkt 5 Tage unter 35*

*Tritt am Tag nach der Bekanntmachung durch die örtlichen Behörden in Kraft und wird zurückgenommen, wenn Inzidenz an 3 aufeinanderfolgenden Tagen über 35 liegt.



» **Wegfall der Testpflicht** für die Außenbereiche von Gastronomie, Veranstaltungen und Einrichtungen (wie z.B. Freibäder)



» **Feiern im Gastgewerbe** bis 50 Personen innen und außen (ausgenommen sind Tanzveranstaltungen) mit Test-, Impf- oder Genesenennachweis



» **Messen, Ausstellungen** und **Kongresse** (1 Person pro 7 m²)

» **Veranstaltungen**, wie nicht notwendige Gremiensitzungen oder Betriebsversammlungen in Vereinen, Betrieben o.ä. mit bis zu 750 Personen außen



» **Kulturveranstaltungen** (in Theater, Opern, Kulturhäusern, Kino und ähnlichen) **außen** bis 750 Personen



» **Vortrags- und Informationsveranstaltungen** bis 750 Personen außen



Stand: 03. Juni 2021



Die Gemeinde Wilhelmsdorf sucht **ab 01.09.2021 eine Kraft (m/w/d) für**

das Freiwillige Soziale Jahr (FSJ)

oder

den Bundesfreiwilligendienst (BFD)

für

die Grundschule Wilhelmsdorf.

Sie unterstützen das Team bei der pädagogischen Arbeit und gestalten den Schulalltag mit.

Wir bieten Ihnen:

- Abwechslungsreiche Arbeit im pädagogischen Bereich
- Wichtige Erfahrungen, die über das Jahr hinaus wirken
- Ermäßigungen durch FWD Ausweis (z. B. im Nahverkehr)
- 25 Bildungstage (diese beinhalten Seminare, Austausch mit anderen FSJKräften).



Haben wir Ihr Interesse geweckt? Dann freuen wir uns auf Ihre Bewerbung, die Sie **bis spätestens 18. Juni 2021** an personal@gemeinde-wilhelmsdorf.de richten.

Informationen zu der Stelle erhalten Sie gerne vorab von Frau Julia Tritschler, 07503 931710 (Grundschule Wilhelmsdorf) oder Frau Kathrin Schlick, 07503 921-131 (Gemeindeverwaltung Wilhelmsdorf).



Aufruf für Beiträge zum Sommer-Ferienprogramm 2021

Liebe Vereine und Firmen, Institutionen und Organisationen, Familien und Einzelpersonen...

...auch in diesem Jahr wollen wir wieder für unsere Wilhelmsdorfer Kinder und Jugendliche ein Sommer-Ferienprogramm zusammenstellen. Momentan sinken die Inzidenzwerte und wir hoffen, dass es so weitergeht, damit sich die Kontaktbeschränkungen weiter lockern können.

Besonders die Kinder und Jugendlichen sind in letzter Zeit „ins Nachtreffen“ geraten. Deshalb wollen wir gerne wieder ein abwechslungsreiches, interessantes und unterhaltsames Programm zusammenstellen, bei dem alle ihre Freude haben. Auch unter dem Aspekt, dass Urlaubsreisen wahrscheinlich nur eingeschränkt möglich sind, wäre es eine große Bereicherung, Programmpunkte für das Ferienprogramm anzubieten. Bereits ein Beitrag von 1,5 Stunden kann eine große Abwechslung für die Kinder bedeuten.

Und hier sind wir natürlich ganz stark auf IHRE Hilfe und Unterstützung angewiesen... einen Ausflug, eine Bastelaktion, sportliche Aktivitäten, ...

Bitte schicken Sie die Beiträge per Post oder per E-Mail an den Kinder- und Jugendbeauftragten, Jens Braunschmid, Saalplatz 7, 88271 Wilhelmsdorf oder an jens.braunschmid@gmx.de.

Im Namen der Kinder und Jugendlichen schon jetzt einen HERZLICHEN DANK!



Bundeswehrübung

Die Bundeswehr aus Pfullendorf führt in der Zeit von 21.06.2021 – 24.06.2021 eine Übung „Überleben Einsatz Offz Lw“ durch. An der Übung nehmen ca. 60 Soldaten, 5 Rad-Kfz sowie 1 Hubschrauber teil. Ersatz von Übungsschäden ist möglichst innerhalb von 14 Tagen nach Abschluss der Übung beim Bürgermeisteramt geltend zu machen.

Übungsraum:

Bad Saulgau, Altshausen, Zogenweiler, Illwangen, Pfullendorf, Göggingen, Scheer

Geplante Übungsaktivitäten:

4-tägige Ausbildung zum Überleben / Durchschlagen mit Abseilausbildung und Orientierungsmärschen (auch bei Nacht) und Hubschrauberaufnahme (mit Signalmitteln). Stationsausbildung in der ehemaligen Munitionsniederlassung Mottschieß.



Gemeindebücherei

Wir sind zu den folgenden Öffnungszeiten für Sie da: Montag, Donnerstag und Freitag, jeweils von 15:00 bis 18:00 Uhr

Liebe Besucherinnen und Besucher der Bücherei,

wir freuen uns sehr, dass Sie uns in der Bücherei **ab sofort** zu den oben genannten Öffnungszeiten wieder besuchen dürfen. Dabei gelten die neuen Regelungen für 7-Tage-Inzidenzen (an fünf aufeinanderfolgenden Tagen) unter 50, so dass **maximal 10 Personen aus maximal drei Haushalten** aufeinander treffen dürfen. Weiterhin gilt eigenverantwortliches Einhalten der AHA-Regeln auch in der Gemeindebücherei.

- Mindestabstand von 1,5 m zwischen den Besuchern, weshalb sich nur eine be-

grenzte Anzahl von Personen gleichzeitig in der Bücherei aufhalten darf und sich eventuell Wartezeiten vor der Bücherei ergeben. Bitte denken Sie daran, auch vor der Bücherei den Mindestabstand einzuhalten.

- Medizinische Maske oder FFP-Maske tragen, dies gilt auch für Kinder ab 6 Jahren.
- Hygiene praktizieren, am Eingang steht ein Desinfektionsmittelspender bereit.
- Zur Nachverfolgung sind wir verpflichtet, die Daten (Name und Telefonnummer) unserer Besucher zu erheben und zu speichern. Diese Besucherlisten werden nach vier Wochen vernichtet.

Wir bitten um Beachtung und weiterhin um Ihr Verständnis!

Sollten Sie außerhalb der Zeiten, in denen wir in der Bücherei vor Ort sind, ein Anliegen oder eine Frage haben, hinterlassen Sie uns bitte eine Nachricht auf unserem Anrufbeantworter. Wir melden uns gerne bei Ihnen. Das Bücherei-Team



BEHÖRDEN & EINRICHTUNGEN



Stiftung Naturschutz
Pfrunger - Burgweiler Ried
Naturschutzzentrum Wilhelmsdorf

Beringung der Jungstörche in den Teilorten von Wilhelmsdorf



Noch macht das nasse Wetter den Jungstörchen zu schaffen. In vielen Nestern sitzen nur noch ein bis zwei Junge, in manchen auch gar keins mehr.

Die Jungstörche, die überlebt haben, werden nun von der Weißstorchbetreuerin Ute Reinhard mit Unterstützung der Freiwilligen Feuerwehr Wilhelmsdorf beringt. Anhand der schwarzen Kunststoffringe sind die Tiere dann identifizierbar. Einige der Jungstörche sollen vom Max-Planck-Institut für Verhaltensbiologie (Vogelwarte Radolfzell) mit einem Sender ausgestattet werden, um so die

Bewegungsmuster und Zugaktivitäten über Satellit verfolgen und wissenschaftlich auswerten zu können.

Am Dienstag, 15. Juni 2021 ab 16 Uhr werden die Jungstörche in den drei Nestern in Esenhausen beringt, beginnend beim Nest in der Hauptstraße (Autohaus Wiesjahn). Anschließend geht es zum einzigen Nest in Pfrungen.

Ab ca. 17:30 Uhr werden die Jungstörche in Zußdorf beringt. Neun Nester gibt es dieses Jahr in Zußdorf, in einem Nest hat der Nachwuchs bisher nicht überlebt. Zuerst werden die Jungen in dem „alten“ Nest hinterm Rathaus beringt. Welche Jungstörche noch beringt und besendert werden, wird dann vor Ort entschieden, da noch nicht klar ist, ob bis zum 15. Juni alle Jungstörche das Regenwetter überleben.

Zuschauer*innen bei den Beringungen sind herzlich willkommen!

Die Jungstörche in Wilhelmsdorf werden dann ein paar Tage später beringt. Hier gibt es nur (noch) in zwei von fünf besetzten Nestern Nachwuchs.

Informationen zu den Weißstörchen in und um Wilhelmsdorf herum im Naturschutzzentrum Wilhelmsdorf unter 07503 739 und unter www.pfrunger-burgweiler-ried.de

Ganz schön was los in der „wilden Moorlandschaft“ Pfrunger-Burgweiler Ried!

Das Naturschutzzentrum hat wieder geöffnet – natürlich unter Einhaltung der aktuell geltenden Corona-Verordnung: Eintritt nur mit negativem Corona-Antigentest (mit

Nachweis), Schnelltest vor Ort (bitte selbst mitbringen), Impfnachweis oder Nachweis der Genesung möglich. Aktuelle Informationen auch unter www.pfrunger-burgweiler-ried.de

Das Moor erkunden mit dem Moorforscher-Rucksack

Mit unserem Moorforscher-Rucksack können Familien mit Kindern im Schulalter den Moor-Erlebnispfad bei Wilhelmsdorf selbstständig erkunden und dabei spannende Entdeckungen machen. Ein reich bebildertes Begleitheft mit kleinen Aufgaben und vielen Utensilien helfen dabei, Tiere und Pflanzen des Moors zu beobachten. Der Rucksack bietet für 2 - 3 Stunden Abwechslung und faszinierendes Moor-Erlebnis!

Der Moorforscher-Rucksack kann nach telefonischer Voranmeldung sowie spontan während der regulären Öffnungszeiten an der Infotheke des Naturschutzzentrums gegen eine Leihgebühr von 10 Euro ausgeliehen werden. Ein Pfand von 20 Euro und ein gültiger Ausweis werden bis zur Rückgabe des Rucksacks hinterlegt.

„Auftanken“ im Naturschutzzentrum Wilhelmsdorf und im Ried

Wer mit dem E-Bike unterwegs ist, kann seinen Akku (mit eigenem Ladegerät) an der Infotheke im Naturschutzzentrum Wilhelmsdorf aufladen und währenddessen schon mal fußläufig das Moor erleben – entweder in der Ausstellung des Naturschutzzentrums, auf dem Moor-Erlebnispfad oder – mit Kleinkindern – auf dem Naturparcours beim Naturschutzzentrum.



Dann geht es hinaus ins Ried zum Auftanken für Körper, Seele und Geist, wo vier Wanderwege und zwei ausgewiesene Radwege durch die wilde Moorlandschaft führen.

Bitte halten Sie sich an die ausgewiesenen Wege und nehmen Sie Rücksicht aufeinander und auf die empfindlichen Tiere und Pflanzen – dann ist das Moorerlebnis umso schöner!

„Schönbär und Nonne – Licht ins geheime Leben der Nachtfalter“

Ausstellung von Armin Dett

Derzeit ist im Naturschutzzentrum Wilhelmsdorf eine gleichermaßen ästhetische wie informative Ausstellung über Nachtfalter zu bewundern.

Der Fotograf ist als Designer selbständig tätig und beschäftigt sich seit vielen Jahren mit Schmetterlingen und Nachtfaltern. In seinem Garten bietet er durch geeignete Maßnahmen einer Vielzahl von Faltern eine Heimat.

Bekannt geworden ist er unter anderem durch sein gleichnamiges Buchprojekt: Es verknüpft wissenschaftliche Fragen bzw. Feldforschung mit den Möglichkeiten der digitalen und medialen Welt auf künstlerische Art und Weise – eben mit Tiefgang. Das Buch ist während der Ausstellung im Naturschutzzentrum erhältlich.

Die Ausstellung zeigt verschiedene Aspekte des Falter-Lebens. In 37 Bildtafeln werden folgende Themen dargestellt: Mensch und Nachtfalter, Gestalt (Was ist ein Nachtfalter?), Entwicklung und Verwandtschaft, Verwandtschaft, Bewegungen und Beziehungen, Beziehungen, Phänologie, Selbstbehauptung sowie Vielfalt und Biodiversität. Bei aller Information kommt auch die Schönheit der Tiere zur Geltung.

Die Ausstellung ist während der regulären Öffnungszeiten des Naturschutzzentrums sowie nach Voranmeldung zu sehen.

Öffnungszeiten: Dienstag bis Freitag von 13:30 bis 17:00 Uhr, Samstag, Sonn- und Feiertag von 11 bis 17 Uhr

Samstag, 12. Juni 2021, 14 bis 17 Uhr

Die Natur als Kraftquelle – mit allen Sinnen durchs Ried

Führung für Erwachsene mit Christine Leonhardt, Achtsamkeitstrainerin und Coach

Vollkommen wach und präsent im Hier und Jetzt sein. Erde, Himmel, Wasser, Tiere und Pflanzen ganz bewusst wahrnehmen und dadurch Ruhe und Kraft schöpfen. Auf diesem Weg einen besonderen Zugang zum eigenen Inneren finden.

Durch verschiedene Wahrnehmungsübungen, Meditationen und kleine Rituale wollen wir gemeinsam Achtsamkeit üben. Mit etwas Glück können wir über die Verbundenheit mit der Natur Inspirationen für uns mitnehmen.

Die Projektionsfläche hierfür bietet uns die wundervolle Moorlandschaft des Rieds.

Weitere Information unter www.chrileo-coaching.de

Bitte mitbringen: Sitzunterlage, kleines Notizheft, Stift, je nach Wetter Kopfbedeckung, warme Kleidung, Getränk.

Treffpunkt: Naturschutzzentrum Wilhelmsdorf

Kosten: 15 Euro

Eine Anmeldung ist unbedingt erforderlich. Die Führung findet unter Einhaltung der aktuellen Corona-Vorgaben statt. Bitte ggf. bei Anmeldung erfragen.

Montag/Freitag, 14./18. Juni 2021, 20:00 Uhr

„Mehr Natur im Garten – Ideen und Tipps für die naturnahe Gartengestaltung“

Vortrag von Anna-Lena Riegger

Gärten und Balkone können Biotope (wieder) vernetzen, Rückzugsräume für viele Tierarten bieten und Futter liefern. So leisten sie einen Beitrag zum Erhalt der Biodiversität, die auch für den Menschen eine große Bedeutung hat. Jeder Garten- oder Balkonbesitzer, der sich für eine naturnahe Gestaltung entscheidet, hilft, die Artenvielfalt zu sichern.

Eine virtuelle Reise durch den naturnahen Garten öffnet den Blick für sinnvolle Maßnahmen, um all den kleinen Bewohnern das Leben zu erleichtern und so eine Vielzahl wundervoller Lebewesen in sein grünes Refugium einzuladen. Die Artenvielfalt leidet enorm unter dem Verlust und der Zerschneidung von Lebensräumen und dem immer knapper werdenden Nahrungsangebot.

Ob Libellen, Schmetterlinge, Bienen, Vögel, Fledermäuse, Igel oder andere Tiere – jede Art hat bestimmte Ansprüche. Sie erfahren, was Sie tun können, um all diese Lebewesen anzulocken, zu schützen und zu unterstützen. Von der Pflanzenauswahl über Pflegemaßnahmen und Pflanzenschutz bis hin zu Nisthilfen und anderen Gestaltungselementen – tauchen Sie ein in die Welt der naturnahen Gartengestaltung und lassen Sie sich inspirieren!

Treffpunkt: Naturschutzzentrum Wilhelmsdorf

Kosten: 6,- / 3,- Euro

Eine Anmeldung ist unbedingt erforderlich. Der Vortrag findet unter Einhaltung der aktuellen Corona-Vorgaben statt. Bitte ggf. bei Anmeldung erfragen.

Samstag, 19. Juni 2021, 14:00 bis 18:00 Uhr

„Medizin der Erde“ – Kräuterführung mit Agnes Weiß

Schon seit ewigen Zeiten werden Pflanzen von den Menschen naturheilkundlich genutzt. Spitzwegerich, Johanniskraut, Mädesüß und manch andere Pflanzen sind besonders heilkräftig und beeinflussen unsere körperliche und seelische Gesundheit auf wohlthuende Weise.

Bei einem Kräuterrundgang werden wirksame einheimische Pflanzen vorgestellt, die auch heute noch in der Natur und im Kräuterteil wachsen und zur Heilung dienen. Die Wirkung und die Anwendungsmöglichkeiten der einzelnen Pflanzen werden dabei

ebenfalls Thema sein, wie altes Heilpflanzenwissen und neue Erkenntnisse.

Bitte mitbringen: Wettergerechte Kleidung, Trinkbecher

Termin 19. Juni 2021 14 - 18 Uhr

Termin 07. August 2021 14 - 18 Uhr

Treffpunkt: Naturschutzzentrum Wilhelmsdorf

Kosten: 23 Euro incl. Skript

Eine Anmeldung ist unbedingt erforderlich. Die Veranstaltung findet unter Einhaltung der aktuellen Corona-Vorgaben statt. Bitte ggf. bei Anmeldung erfragen.

Sonntag, 20.06.2021, 06:30 bis 10:00 Uhr

„Das Ried im Fokus“ – Foto-Frühwanderung mit Rolf Müller

Morgen im Ried – ganz besonders reizvolle Bildmotive bieten sich Frühaufstehern in der wilden Moorlandschaft. Der Moorführer Rolf Müller durchstreift seit vielen Jahren zu jeder Jahreszeit mit seiner Fotoausrüstung das Ried – am liebsten zu Zeiten, wenn noch niemand sonst im Ried unterwegs ist. Er teilt sein fotografisches Wissen auch gerne mit anderen Natur- und Fotofreundinnen und -freunden, wie sie die reizvollen Motive am besten auf die Speicherkarte bringen. Das Können liegt im Augenblick in der Natur – nicht im Bildbearbeitungsprogramm am PC. Mitzubringen sind ein eigener Fotoapparat und wettergerechte Kleidung, bei Bedarf auch ein Getränk und eine kleine Stärkung für zwischendurch.

Treffpunkt: Parkplatz bei der Riedwirtschaft (Riedhof 5, Wilhelmsdorf-Pfrungen)

Kosten: 8,- Euro

Eine Anmeldung ist unbedingt erforderlich. Die Veranstaltung findet unter Einhaltung der aktuellen Corona-Vorgaben statt. Bitte ggf. bei Anmeldung erfragen.

Sonntag, 20. Juni 2021, 7:00 bis ca. 10:00 Uhr

„Brutvögel im Ried“ – Führung rund ums Brutgeschehen der Vögel mit Jeremy Barker

Im Juni sind viele Vögel mit der Aufzucht ihres Nachwuchses beschäftigt. Der Vogelkenner Jeremy Barker weiß viel über das Brutgeschehen der Vögel zu erzählen und führt zu den Vögeln im Pfrunger-Burgweiler Ried.

Bitte ein eigenes Fernglas – und soweit vorhanden – ein eigenes Spektiv mitbringen.

Treffpunkt: Riedparkplatz an der Ostrach an der Kreisstraße („Birkenallee“) zwischen Pfrungen und Riedhausen

Kosten: 6 Euro für Erwachsene, 3 Euro für Kinder ab 7 Jahren

Eine Anmeldung ist unbedingt erforderlich. Die Führung findet unter Einhaltung der aktuellen Corona-Vorgaben statt. Bitte ggf. bei Anmeldung erfragen.

Mittwoch, 23. Juni 2021, 19:00 Uhr

Biodiversitätsstrategie des Landkreises

Online-Vortrag mit Moritz Ott

Der Referent Moritz Ott ist Mitarbeiter des Landschaftserhaltungsverbandes (LEV) Ravensburg, der sich auf verschiedenste Art und Weise für die Artenvielfalt im Landkreis



einsetzt. Der Erhalt der Streuobstwiesen steht genauso auf dem Programm wie der Schutz von Amphibien oder das Anlegen blütenreicher Mähwiesen und Gärten. Moritz Ott stellt die Biodiversitätsstrategie des Landkreises vor und informiert darüber, was jede/r von uns für die Artenvielfalt tun kann. Mehr Information unter <https://naturvielfalt-rv.de/>

Der Vortrag findet digital statt. Eine Anmeldung ist erforderlich. Zugang zum Vortrag nach Anmeldung unter 07503 739 oder an info@naturschutzzentrum-wilhelmsdorf.de

Freitag, 25. Juni 2021, 15:00 bis 19:00 (Teil I) und Samstag, 26. Juni 2021, 6:30 bis 10:00 Uhr (Teil II)

Natur-Foto-Workshop für Fortgeschrittene mit Rolf Müller

Der Referent, Moorführer des Naturschutzzentrums Wilhelmsdorf und begeisterter Hobby-Naturfotograf, vermittelt in seinem Foto-Workshop den Umgang mit Landschafts- und Makrofotografie. Der Workshop richtet sich an Fortgeschrittene. Zu Beginn steht ein etwa zweistündiger Theorieblock im Naturschutzzentrum, bevor es hinausgeht in die wilde Moorlandschaft. Mitzubringen sind ein eigener Fotoapparat und wettergerechte Kleidung, bei Bedarf auch ein Getränk und eine kleine Stärkung für zwischendurch. Die Teilnehmerzahl ist auf maximal 12 beschränkt.

Treffpunkt: Naturschutzzentrum Wilhelmsdorf
Kosten: 75,00 Euro

Eine Anmeldung ist unbedingt erforderlich. Die Führung findet unter Einhaltung der aktuellen Corona-Vorgaben statt. Bitte ggf. bei Anmeldung erfragen.



**Förderverein
Miteinander
Füreinander e.V.**

Wir sammeln benutzte Briefmarken

Mit Unterstützung des **Bürgeramtes des Rathauses Wilhelmsdorf** sammeln wir weiterhin **entwertete Briefmarken** und geben sie an terre des hommes weiter.

Die Briefmarken müssen nicht abgelöst werden, sondern können (mit Papierrand) aus den Umschlägen herausgetrennt werden. Sie können gerne auch komplette Umschläge bei uns abgeben. Die Briefmarkenstelle von terre des hommes vernichtet nach dem Ausschneiden der Briefmarken alle Umschläge oder Karten und sichert so den Datenschutz zu.

Der Erlös aus dem Verkauf der Briefmarken kommt Projekten von terre des hommes in Afrika zugute. Ein Schwerpunkt der Arbeit dort ist es, Kindern aus armen Familien den Schulbesuch zu ermöglichen und Aufklärungsmaßnahmen zu Gesundheit und Ernährung durchzuführen. Ausführliche Informationen hierzu finden Sie auf der Homepage www.tdh.de.

Vielen Dank - bitte unterstützen Sie auch weiterhin unsere Sammelaktion und damit terre des hommes und geben Sie nicht mehr genutzte Briefmarken im Bürgeramt des Rathauses ab.



**Hospizgruppe
Wilhelmsdorf**

Wir begleiten schwerstkranke, sterbende Menschen zuhause und im Pflegeheim. Angehörige sollen durch unseren Dienst unterstützt und entlastet werden. Einsame Menschen sollen spüren, dass sie nicht allein diesen schweren Weg gehen müssen. Unser Dienst ist überkonfessionell und kann von allen Bürgerinnen und Bürgern kostenlos in Anspruch genommen werden. Sie erreichen uns jederzeit unter der Tel.Nr. 0160 93400615

Neue Mitarbeiter in der Hospizgruppe sind herzlich willkommen. Haben Sie Interesse? Wir beantworten gerne Ihre Fragen! Handy 0160 93400615



Schulfahrplan & Schülerverstärker ab 7. Juni

Schulstart im bodo mit maximalem Fahrplanangebot

Ab Montag, den 7. Juni startet im bodo-Verbindgebiet wieder die Schule. Die Verkehrsunternehmen im bodo bieten dann das volle Fahrplanangebot. Auch die Verstärkerfahrten sind wieder im Einsatz um ein bestmögliches Platzangebot zu schaffen. Weiterhin gilt in öffentlichen Verkehrsmitteln die Maskenpflicht.

Nach den Pfingstferien startet für zahlreiche Schülerinnen und Schüler im bodo-Gebiet wieder der Unterricht an den Schulen. Die Verkehrsunternehmen im bodo bieten ab Montag, den 7. Juni den vollen Fahrplan mit nur wenigen Ausnahmen im Abend- und Nachtverkehr. Ebenfalls im Einsatz sind die zusätzlichen Verstärkerfahrten für Schülerinnen und Schüler. Eine Übersicht der angebotenen Verstärkerbusse gibt es im Web unter www.bodo.de/aktuelles im Bereich Aktuelles zum Schulbeginn.

Maskenpflicht besteht weiterhin

Im bodo-Gebiet gilt auch weiterhin die Maskenverordnung der Länder Baden-Württemberg und Bayern. Sowohl in Bus und Bahn als auch an den Haltestellen und Bahnhöfen. Dabei sind Kinder unter 6 Jahren generell von der Maskenpflicht ausgenommen. In Baden-Württemberg gilt aktuell: Fahrgäste ab 6 Jahren sollten entweder eine FFP2-Maske oder auch medizinische OP-Maske benutzen.

In Bayern (Landkreis Lindau/B) gilt aktuell die FFP-2-Pflicht für alle ab 15 Jahren. Kinder und Jugendliche zwischen 6 und 14 Jahren können auch eine Alltagsmaske nutzen.

Aktuelle Informationen gibt es im Web unter www.bodo.de

FAMILIENANSCHLUSS GESUCHT!

Wir suchen - auch während der Coronazeit - Familien, Lebensgemeinschaften und Alleinlebende, die Menschen bei sich zu Hause im Alltag begleiten und unterstützen möchten.

Eine ständige Präsenz ist nicht erforderlich. Sie erhalten ein monatliches, steuerfreies Entgelt und zuverlässige Begleitung durch unseren Fachdienst.

In dieser besonderen Wohn- und Betreuungsform leben insgesamt 80 seelisch behinderte Menschen in Gemeinden der Regionen Oberschwaben und Bodensee.

Die Gastfamilien empfinden das Zusammenleben als bereichernd und für die Bewohner*innen ist so ein selbstbestimmtes und zufriedenes Leben in der Gemeinschaft möglich.

Gerne informieren wir Sie unverbindlich. Wir freuen uns sehr auf Ihren Anruf!

Arkade e.V.

Betreutes Wohnen in Familien (BWF)
Eisenbahnstraße 30/1, 88212 Ravensburg
Telefon Ravensburg 0751.3665580
e-mail: info-bwf@arkade-ev.de
Homepage: www.arkade-ev.de

Die Deutsche Rentenversicherung Baden-Württemberg informiert:

Ausbildungsplatzsuche zählt für die Rente

Alle, die mit der Schule fertig sind und noch keinen Ausbildungsplatz haben, sollten sich bei der Agentur für Arbeit oder einem Jobcenter melden, dass sie eine Lehrstelle suchen. Dadurch werden Lücken im Versicherungsverlauf vermieden und es entstehen keine Nachteile bei der späteren Rente. Darauf weist die Deutsche Rentenversicherung Baden-Württemberg hin.

Auch ohne Anspruch auf finanzielle Leistungen kann die Zeit der Ausbildungsplatzsuche als so genannte Anrechnungszeit in der gesetzlichen Rentenversicherung berücksichtigt werden. Angerechnet wird diese Zeit aber nur, wenn die Schulabgänger zwischen 17 und 25 Jahre alt sind, sich als Ausbildungssuchende melden und die Zeit mindestens einen Kalendermonat andauert.



JUGEND & FAMILIE



**Hoffmannhaus
Familienzentrum**
am Saalplatz 14

Liebe „Nutzer“ des Familienzentrums,

leider sind wir vom Lock-Down auch betroffen. Bis auf Weiteres dürfen keine Veranstaltungen stattfinden.

Möglich ist weiterhin das Beratungsangebot

unter Einhaltung der vorgegebenen Hygiene- und Abstandsregeln.

In allen Fragen rund um die Familie dürfen Sie sich gerne telefonisch oder per Mail unter folgenden Kontaktdaten melden:

- i.haag@hoffmannhaus-wilhelmsdorf.de
- 07503/203-190

Gerne vereinbare ich mit Ihnen einen persönlichen Termin, oder falls gewünscht, ist auch eine Beratung über E-Mail möglich!

IST IHRE HAUSNUMMER GUT ERKENNBAR?



Im Notfall kann diese entscheidend für rasche Hilfe durch den Arzt oder den Rettungsdienst sein!



WILHELMSDORFER WIRTSCHAFTSLEBEN

Wochenmarkt in Wilhelmsdorf: Regional, saisonal, ideal!

Unsere Anbieter verkaufen Obst, Gemüse und Salate, Käse, Marmeladen, Fleisch, Brot, Gewürze und einiges mehr.

Alles ist frisch, aus eigener Produktion oder aus der Region und – preiswert!



www.gewerbeverein-wilhelmsdorf.de

DAS GESCHENK DAS IMMER SEHR GUT ANKOMMT UND JEDEN ERFREUT.

Sie können im Wert von 10 €, 20 € oder 50 € im **Bürgeramt im Rathaus** oder bei den örtlichen Banken (**Kreissparkasse Ravensburg & Volksbank Altshausen**) erworben werden und sind immer ein passendes Geschenk.



KINDERGÄRTEN UND SCHULEN



**Kath. Kindergarten
St. Maria Pfrungen**

Stellenausschreibung

Der Verwaltungsverband der Kath. Kindergärten Zußdorf, Pfrungen und Esenhausen sucht für den Katholischen Kindergarten **St. Maria in Pfrungen** (1 Gruppe) baldmöglichst oder ab 01.09.2021 eine/n

Erzieher/in (80% Beschäftigungsumfang)

Weitere Informationen zu der Stelle erhalten Sie unter www.kirche-zocklerland.de

Wir freuen uns auf Ihre Bewerbung! Bitte richten Sie diese, unter Angabe Ihrer Konfession, bis zum 26.6.2021 an **Pfarrer Magnus Weiger, Kirchweg 10, 88263 Horgenzell**

Für Ihre Fragen vorab steht Ihnen die Kindergartenleitung Frau Christ, Tel. 07503-1374, gerne zur Verfügung.





AUS DER ASYLARBEIT

In der Kleiderstube der Gemeinde Wilhelmsdorf (Alte Hoffmannschule, Hoffmannstraße 15) finden alle Bürger/innen, die Interesse an Kleidung aus 2. Hand haben, eine große und schöne Auswahl an Kinder-, Herrn- und Damenbekleidung sowie Schuhen.

Die Kleiderstube ist wieder geöffnet.

Der Zutritt erfolgt nur nach telefonischer Terminvereinbarung mit Frau Klett unter Tel.-Nr. 07503 1396

Vielen Dank!



VEREINSNACHRICHTEN

Fronleichnam 2021 in Zußdorf



Wir danken den Familien und Ministranten sowie allen Beteiligten, die zur Ehre des Allerheiligsten am Fronleichnamstag in Zußdorf mitgewirkt haben! Danke für das Tagwacht spielen und das Gestalten und Aufbauen der schönen Blumenteppeiche, Blumenwege und Altäre, so dass unser Dorf und die Kirche so schön geschmückt war! Herzliches Vergelts Gott! KGR Zußdorf - Wilhelmsdorf

Es werden wie bekannt nur Zeitungen, Zeitschriften, Schreibpapier, Bücher und Kataloge gesammelt.

Zum Altpapier gehören nicht:

Kartonagen aller Art
Papiertaschentücher
Papierhandtücher usw.

Bitte beachten Sie diese Punkte, ansonsten wird Ihr Papier nicht mitgenommen!!

Sie können Ihr Papier auch gerne direkt am Feuerwehrhaus in Wilhelmsdorf zu unserem Container bringen. Bei Problemen oder nicht Abholung melden Sie sich bei Manuel Müller unter 0172/7227349.

Vielen Dank
Jugendfeuerwehr Wilhelmsdorf



DRK Ortsverein Wilhelmsdorf

Heute findet um **20:00 Uhr** wieder ein Dienstabend statt. Wir werden uns im DRK Heim treffen.

Mit kameradschaftlichen Grüßen

Die Bereitschaftsleitung

innen, unseren freiwilligen Helfern und allen die wieder in irgendeiner Weise mit eingebunden waren.

Der nächste Blutspendetermin findet am 20.08.2021 in Horgenzell statt.

Bis zum nächsten Mal
Die Bereitschaftsleitung und das Blutspendeteam



„BienenWelten“ bereichert Wilhelmsdorf

Breite Unterstützung bei den Handwerksbetrieben!

Ohne tatkräftige und direkte Hilfe einiger Handwerksbetriebe wäre unser Vorhaben „Wachs- und Schleuderraum am NSZ Wilhelmsdorf“ nie so zügig und kompetent durchgeführt worden. Unser Dank gilt der Zimmerei Strobel in Esenhausen, die immer unterstützend mit Rat und Tat dabei war. Dabei stand immer der Gedanke des Miteinanders und nicht finanzielle Interessen im Fokus, herzlichen Dank dafür



Freiwillige Feuerwehr

Abteilung Pfrungen

Am Donnerstag, **17.06.2021** findet um **19.30 Uhr** eine Feuerwehrprobe für die **Gruppe B** statt.

Um pünktliches und vollzähliges Erscheinen wird gebeten.

Mit freundlichen Grüßen
Michael Bihl



Jugendfeuerwehr

Altpapiersammlung

Am **Samstag, 12.06.2021**, sammelt die Jugendfeuerwehr Wilhelmsdorf Altpapier. Bitte stellen Sie das Papier hierfür zur Verfügung, es wird auch ungebündeltes Papier aus Kisten oder Wannen mitgenommen. Stellen Sie bitte das Papier gut sichtbar bis **8.00 Uhr** an den Straßenrand.

Rückblick Blutspenden

Am Freitag, 28.05.2021, durften wir wieder 190 freiwillige Blutspender und Blutspenderinnen in der Turn- und Festhalle Horgenzell begrüßen.

Darunter waren erfreulicher Weise wieder 9 mutige Erstspender/innen.

Am Ende des Tages konnten wir 184 Blutkonserven dem Blutspendeteam zur Weiterverarbeitung mitgeben.

Ein besonderer Dank gilt der Gemeinde Horgenzell für die zur Verfügungsstellung der Halle, allen treuen und neuen Blutspender/innen.



**Naturschutzbund
Deutschland**
OG Wilhelmsdorf

Mitmachaktion „Insektensommer 2021“

Noch bis 13. Juni können Sie in Ihrem Garten Insekten beobachten, zählen und versuchen

zu bestimmen. Ihre Beobachtungen können Sie anschließend melden.

Mehr dazu im Internet unter „Insektensommer“. Hier finden Sie auch Hilfe zur Bestimmung der vielen verschiedenen Sechsheiner. Die zweite Zählung findet dann vom 6. bis 15. August statt.

In den nächsten Tagen wollen wir im Pfarrgarten in der Esenhauserstraße 1 schauen,

welche Tiere sich in der Blumenwiese mit den heimischen Wildblumen angesiedelt haben und etwas pflegerisch in die Bepflanzung eingreifen. Wir freuen uns über Menschen, die (gerne auch spontan) zu unseren Aktionen dazukommen und mitmachen.

Mail: info@nabu-wilhelmsdorf.de
Achim Papesch Tel: 91119 (AB)
oder Evelyn Richter Tel: 347005 (AB)



AUS UNSERER NACHBARSCHAFT

Die Blitzenreuter Seenplatte – die Natur mit allen Sinnen genießen!

Professionelle Gästeführer zeigen Ihnen die unverwechselbare Natur- und Kulturlandschaft mit ihren typischen Moränenhügeln. Es werden wieder Führungen angeboten,

- jeden ersten Samstag im Monat (auch außerplanmäßige Führungen – beachten Sie die Hinweise im Mitteilungsblatt oder auf unserer Internetseite)
- jeden Sonntag (bis Oktober)

Für Kinder bis 14 Jahren sind die Führungen kostenlos, Kinder ab 15 Jahren und Erwachsene zahlen 4,00 EUR.

Sonntag, 13. Juni 2021

Gästeführer: Wilfried Scheremet
Lebensraum Moor, Entstehung, Herausforderung für Bewohner und Mensch

Unsere faszinierende Landschaft wird vor allem bestimmt durch die Vielfalt von Arten und Lebensräumen auf engem Raum. Zudem ist alles in nächster Nähe bequem erreichbar. Ist es da nicht sonderbar, dass diese wunderschönen Pflanzen und Tiere gerade in einem Lebensraum vorkommen, der durch Nährstoff- bzw. Nahrungsknappheit begrenzt wird? Würden Sie der schönen Blume zutrauen, dass sie ihren Speisezettel durch Wassertierchen bereichert? Zusammen mit Wilfried Scheremet erkennen wir die Zusammenhänge und freuen uns an der reichen Natur.

Die sonntäglichen Führungen beginnen immer um **14:30 Uhr am Parkplatz beim Häcklerweiher**. Der Parkplatz am Häcklerweiher liegt an der B 32 zwischen Blitzenreute und Vorsee.

Wir würden uns freuen, Sie auf dieser Führung begrüßen zu dürfen.

Besuchen Sie unsere Internetseite: www.zwischenschussenundseen.de

Für diese Führung ist eine Anmeldung bis Freitag, 11.06.2021, 12 Uhr, erforderlich, Telefon 07502 954-20. Es dürfen nur negativ getestete, geimpfte

oder genesene Personen teilnehmen (je-weils mit Nachweis). Bitte tragen Sie eine FFP2- oder eine medizinische Maske.

Das Bauernhaus-Museum Allgäu-Oberschwaben startet in den Sommer – mit buntem Programm

Nach einer langen Zwangspause kann das Bauernhaus-Museum endlich seine Pforten für die Besucherinnen und Besucher öffnen. Und im Juni ist Einiges geboten in Wolfegg.

Die Corona-Lage im Landkreis hat sich zunehmend stabilisiert und das Museumsteam blickt erwartungsvoll auf den Juni.

Solange die Inzidenzwerte noch zwischen 50 und 100 liegen, ist die „3G-Regel“ [Ge-nesen - Geimpft - (negativ)Getestet] auch für den Besuch des Freilicht-Museums Vorschrift. Da gerade an Wochenenden und Feiertagen in der Umgebung nur wenige Testmöglichkeiten vorhanden sind, hat das Museums-Team mit der Kur-Apotheke in Kißlegg Testmöglichkeiten vor Ort geschaffen.

Und der Besuch im Bauernhaus-Museum lohnt sich gerade auch im Juni ganz besonders. Mit frischem Grün und blühenden Wiesen lädt die einzigartige Kulturlandschaft geradezu dazu ein, sich flanierend und in die Geschichte eintauchend zwischen den alten Bauernhäusern zu bewegen. Die neue Dauerausstellung „kommen – schaffen – bleiben. ‚Gastarbeiterinnen‘ und ‚Gastarbeiter‘ im ländlichen Oberschwaben“, die im März digital eröffnet wurde, freut sich auf ihre ersten Besucherinnen und Besucher. Wie live und in Farbe kommen in der modernen Ausstellung die Zeitzeugen selbst zu Wort und erzählen ihre Geschichten. Wer nicht alleine durch die Ausstellung gehen möchte, kann das am 13. Juni im Rahmen einer kostenlosen öffentlichen Kurzführung durch die Ausstellung tun.

Solche Kurzführungen finden jeden Sonntag zu verschiedenen Themenschwerpunkten über das Gelände statt. Die Führungen sind kostenlos, die Teilnehmerzahl ist aktuell noch auf 10 Personen beschränkt, deswegen ist eine Anmeldung per E-Mail oder an der Kasse notwendig.

Eine ganze besondere öffentliche Führung plant das Museum für Donnerstag, den 24.06. um 18.00 Uhr. Hier können die Besucherinnen und Besucher zusammen mit einem wissenschaftlichen Experten die Baustelle des Hofes Beck erkunden. Seit mehr als einem Jahr wird der historische Bauernhof aus der Zeit um 1900 auf dem Gelände wiedererrichtet. Dabei gibt es viel über die Bauweise vergangener Zeiten zu entdecken und zu beobachten. Ein Blick hinter die Kulissen, der aufzeigt, was bei einem solchen Projekt alles dranhängt und die Baufortschritte hautnah mitverfolgen lässt. Die Führung wird künftig einmal monatlich angeboten. Dem Veranstaltungskalender auf der Website lassen sich die weiteren Termine entnehmen. Auch hier ist die Teilnehmerzahl aktuell noch auf 10 Personen beschränkt. Eine Voranmeldung telefonisch oder per E-Mail ist notwendig.

Im Juni startet auch die bewährte Museumsakademie mit drei Terminen wieder. Am 05. Juni geht's mit „Seife machen“ los. Am 19. Juni können die Teilnehmerinnen und Teilnehmer unter Anleitung Bändchen selbst herstellen. Und der 26.06. steht im Zeichen der Farbe und des Färbens von Stoffen und Textilien.

Ein kleines Highlight findet am 20. Juni statt: der „Auf ins Museum“-Erlebnistag steht unter dem Motto „Von der Faser zum Hemd“. Den ganzen Tag und mit zahlreichen Mitmach-Aktionen widmet sich das Museum dem langen Prozess, bis am Ende ein fertiges, alltägliches Kleidungsstück entsteht.

Die Flachsbaugruppe wird am Haus Andrinet in die Flachsweberei einführen. Klöpplerinnen und Spinnerinnen kann man über die Schulter schauen. Außerdem gibt es eine Textil-Ausstellung mit alten bäuerlichen Gewändern und einen Infostand zu den Folgen einer inzwischen globalisierten



Textilwirtschaft. Klein und Groß können sich selbst darin versuchen, mit den Museumspädagoginnen Wolle zu waschen und ein Webbrett zu bauen. Im Obstgarten hinter dem Hof Reisch erzählt eine Erzählerin um 11.00 und 13.00 Uhr Märchen rund um das Thema Spinnen. „Auch in Zeiten der Pan-

demie ist ein sicheres Erleben für Groß und Klein im Bauernhaus-Museum Allgäu-Oberschwaben möglich!“, ist Museumsleiterin Tanja Kreutzer überzeugt: „Alle Programmpunkte des Erlebnistags sind corona-konform konzipiert und finden größtenteils im Freien statt. An den einzelnen Stationen

herrscht Maskenpflicht und es wird auf die Einhaltung der nötigen Abstände geachtet. So schaffen wir eine Atmosphäre, die mit größtmöglichem Schutz gleichsam schöne gemeinsame neue Entdeckungen für Jung und Alt erlaubt.“



KIRCHLICHE NACHRICHTEN

Kath. Seelsorgeeinheit Zocklerland
... im Glauben verbunden

Auf dem Laufenden bleiben: kirche-zocklerland.de

Kath. Pfarramt

Kirchweg 10
88263 Horgenzell

Öffnungszeiten

Mo - Fr 8.30 - 12.00 Uhr
Do 16.00 - 18.30 Uhr

Tel. 07504 / 971572

Fax: 07504 / 971573

E-Mail: pfarramt@kirche-zocklerland.de

Leitender Pfarrer Magnus Weiger

Tel. 07504 / 971572 weiger@kirche-zocklerland.de

Pfarrer Fernando Marcucci

Tel. 07504 / 437 marcucci@kirche-zocklerland.de

Pfarrer Gerald Ezeanya

Tel. 07503 / 9163081 ezeanya@kirche-zocklerland.de

Diakon Herbert Schmid

Tel. 07503 / 2170 schmid@kirche-zocklerland.de

Diakon Christian Stirner

Tel. 07504 / 1535 stirner@kirche-zocklerland.de

Musikreferent Regine Sturm

Tel. 07504 / 557 sturm@kirche-zocklerland.de

Trauerfall - Beerdigung

Bitte wenden Sie sich im Trauerfall an das Pfarrbüro in Horgenzell, Pfr. Weiger: 07504 – 971572.

Gottesdienste und Veranstaltungen

Die Planung der Gottesdienste haben wir nach derzeitiger Sachlage erstellt. Corona-bedingt sind jedoch jederzeit Änderungen möglich. Bitte schauen Sie auf unsere Homepage.

St. Simon und St. Judas sowie

Kinderheim St. Johann, Zußdorf

Donnerstag, 17. Juni

09.00 Uhr Hl. Messe anschl. Beichtgelegenheit

Sonntag, 20. Juni

10.30 Uhr Hl. Messe
Jahrtag Hannes Benz
Karoline und Josef Schweizer,
Anton und Josef Beck

St. Antonius, Wilhelmsdorf

Samstag, 12. Juni - Patrozinium

17.30 Uhr Hl. Messe

St. Martinus, Esenhausen

Sonntag, 13. Juni

10.30 Uhr Hl. Messe
Jahrtag Marianne Riegger

Sonntag, 20. Juni

10.30 Uhr Wortgottesfeier

St. Sebastian, Pfrungen

Sonntag, 13. Juni

09.00 Uhr Hl. Messe
+ Karl Josef Hanßler

Mittwoch, 16. Juni

09.00 Uhr Hl. Messe
+ Hermann Träutlein und Eltern

Samstag, 19. Juni

19.00 Uhr Hl. Messe mit den Erstkommunionkindern
+ Karl Fürst

Mariä Geburt, Hasenweiler

Freitag, 11. Juni

18.00 Uhr Feierlicher Firmgottesdienst wegen der Corona Pandemie können leider nur die engsten Familienmitglieder teilnehmen. Als Gemeinde sind wir im Gebet mit den Jugendlichen und Familien verbunden

Sonntag, 13. Juni

10.30 Uhr Hl. Messe mit Orchester u.a. mit Werken von Telemann und Mozart für Streicher, Trompete, Orgel und Sopran
+ Kornel Hofmann

Dienstag, 15. Juni

09.00 Uhr Hl. Messe

St. Stephanus, Ringgenweiler

Sonntag, 13. Juni

09.00 Uhr Hl. Messe mit Orchester u.a. mit Werken von Telemann und Mozart für Streicher, Trompete, Orgel und Sopran
+ Anton Dorner und Eltern

Mittwoch, 16. Juni

19.00 Uhr Hl. Messe
Jahrtag Kreszentia Münz

St. Johannes Baptist, Danketsweiler

Sonntag, 13. Juni

09.00 Uhr Hl. Messe

Donnerstag, 17. Juni

19.00 Uhr Hl. Messe

St. Felix und St. Regula, Zogenweiler

Samstag, 12. Juni

09.30 Uhr Feierlicher Firmgottesdienst
11.30 Uhr Feierlicher Firmgottesdienst wegen der Corona Pandemie können jeweils leider nur die engsten Familienmitglieder teilnehmen. Als Gemeinde sind wir im Gebet mit den Jugendlichen und Familien verbunden

Sonntag, 13. Juni

10.30 Uhr Hl. Messe
+ Friedrich Lochmüller und verst. Angehörige

Dienstag, 15. Juni

19.00 Uhr Hl. Messe

Sonntag, 20. Juni

09.00 Uhr Wortgottesfeier

St. Venantius, Pfarrenbach

Sonntag, 20. Juni

09.00 Uhr Hl. Messe
+ Venantius Frick, Rosa und Josef Ibele

St. Ursula, Horgenzell

Sonntag, 13. Juni

10.30 Uhr Hl. Messe
Jahrtag Maria Geiger
+ Josef Fürst

Samstag, 19. Juni

19.00 Uhr Hl. Messe

St. Ulrich, Winterbach

Samstag, 12. Juni

19.00 Uhr Hl. Messe
Jahrtag Georg Schuler

Sonntag, 20. Juni

09.00 Uhr Hl. Messe
+ Familie Karl Knörle/Zimmermann



St. Johannes Baptist, Wilhelmskirch

Sonntag, 20. Juni

10.30 Uhr Hl. Messe

St. Gallus, Kappel

Freitag, 18. Juni

09.00 Uhr Hl. Messe

Sonntag, 20. Juni

10.30 Uhr Hl. Messe mit Spendenübergabe
Jahrtag Benno Sachs
+ Bernhard und Maria Meschenmoser, Alois Kiedritsch

Rosenkränze

Vor den Sonntagsmessen können derzeit keine Rosenkränze gebetet werden, da die Verweildauer von einer Stunde in der Kirche sonst überschritten wird.

08.30 Uhr jeden Donnerstag vor der Messe in der Pfarrkirche Zußdorf

18.30 Uhr jeden Dienstag in St. Antonius, Wilhelmsdorf

vor den Abendmessen in üblicher Weise

Aktuelles aus der Seelsorgeeinheit

Mesner/in gesucht für St. Ursula in Horgenzell

Die Kath. Kirchgemeinde Horgenzell sucht zum 01. Juli 2021 eine/n Mesner/in. Der Mesnerdienst beinhaltet den Liturgischen Dienst in der Kirche St. Ursula. Der Zeitaufwand beträgt für diese Arbeiten ca. 3 Stunden/Woche. Die Vergütung erfolgt nach den Richtlinien der Diözese Rottenburg-Stuttgart gemäß AVO-DRS. Sollten Sie sich angesprochen fühlen und diesen Dienst gerne ausführen wollen oder wenn Sie noch Fragen haben, melden Sie sich bitte bei Pfarrer Weiger 07504 971572 oder weiger@kirche-zocklerland.de.



*Evang.
Brüdergemeinde
Wilhelmsdorf*

Wochenspruch:

Kommt zu mir, alle, die ihr mühselig und beladen seid; ich will euch erquicken.

Matthäus 11,28

Bis auf Weiteres finden die Sonntagsgottesdienste immer im Freien auf der Festwiese bei den Schulen statt – unabhängig vom Wetter.

Wenn Sie Krankheits- oder Corona-Symptome haben, bitten wir Sie, nicht am Gottesdienst teilzunehmen.

Im Gottesdienst sind nur noch medizinische Masken oder FFP2-Masken zugelassen, d.h. selbstgenähte oder gekaufte, sogenannte „Alltagsmasken“, sind nicht mehr zulässig.

Sonntag, 13.06.2021

2. Sonntag nach Trinitatis

10.30 Uhr Gottesdienst auf der Festwiese bei den Schulen

Wer nicht stehen möchte, bringt bitte eine eigene Sitzgelegenheit mit.

Predigt: „Kommt zu mir, die ihr mühselig und beladen seid.“ (Reinhard Börner)

Liturgie: Pfr. Ahlfeld

Musik: Ruppel

Das Opfer ist für unsern Seniorennachmittag bestimmt.

10.30 Uhr Familiengottesdienst auf der Gemeindehauswiese – Näheres siehe unten

18.30 Uhr Gemeinschaftsstunde der Apis im Betsaal – Näheres siehe unten

Mittwoch, 16.06.2021

15.00 Uhr Konfirmandenunterricht im Gemeindehaus!

20.00 Uhr Bibelstunde digital über Zoom mit Pfarrer Ahlfeld

„Das verborgene Leben der Christen“ Matthäus 6,1ff aus der Reihe Matthäus 5-7, Texte aus der Bergpredigt Jesu.

Sie können den unten abgedruckten Link entweder einfach bei Ihrem Browser eingeben oder sich von Pfr. Ahlfeld einen Link schicken lassen, indem Sie ihn per Mail anschreiben oder das Pfarrbüro anschreiben. Pfarrer Ahlfeld wird ab 19.45 Uhr im Zoomraum anwesend sein und Sie, wenn Sie da noch keine Erfahrung haben, einführen.

Zoom-Meeting beitreten: <https://zoom.us/j/93321490332?pwd=ZnBwTFNtY2hOa2V-ROEI3Q0NZTWdSdz09>

Sonntag, 20.06.2021

3. Sonntag nach Trinitatis

10.30 Uhr Gottesdienst auf der Festwiese bei den Schulen

Wer nicht stehen möchte, bringt bitte eine eigene Sitzgelegenheit mit.

Predigt: Lukas 15, 1-10 (Ahlfeld)

Musik: Posaunenchor

Das Opfer ist für die Pfarrhaussanierung bestimmt.

Godi- Family

Der Gottesdienst für die ganze Familie (d.h. mind. 1 Erwachsener pro Familie) mit viel Spiel, Liedern und Input.

Wir feiern im Rahmen der geltenden Coronaregeln. Jede Familie bleibt unter sich.

Wo: Wiese hinterm Gemeindehaus

Wann: Sonntag 13.06. 10.30 Uhr - 11.30 Uhr

Bei Sonnenschein bitte an eigene Getränke und Kopfbedeckung denken

Anmeldung/Fragen an Familie Volz: 07503/915567

Gemeinschaftsstunde der Apis

Am Sonntag, den 13. Juni 2021, wollen wir mit unserer Stunde um 18.30 Uhr im Betsaal beginnen. Dazu wird herzlich eingeladen. Die Corona-Regeln sind einzuhalten.

Kranken- oder Hausabendmahl

Immer wieder erreichen uns Nachfragen, wie es denn zurzeit mit dem Abendmahl sei. In Gottesdiensten sind wir gerade sehr zurückhaltend mit der Feier des Abendmahls. Aber auch in den Tagen der Corona Pandemie ist es grundsätzlich möglich, zu

Hause das Haus- oder Krankenabendmahl zu bekommen. In diesem Fall kommt Pfarrer Ahlfeld zu Ihnen ins Haus und feiert mit den Menschen des jeweiligen Haushalts das Abendmahl. Wenn Sie dies wünschen, bitten wir Sie, mit Pfarrer Ahlfeld Kontakt aufzunehmen und einen Termin zu vereinbaren, sowie die entsprechenden Hygienevorkehrungen zu vereinbaren. Eine einfache Hausabendmahlsfeier dauert etwa 30 Minuten, die Gaben von Brot und Wein/Traubensaft bringt Herr Ahlfeld mit. Leider kann immer nur ein Haushalt an der jeweiligen Abendmahlsfeier teilnehmen.

Online-Lesung und Gespräch mit Autor Poschenrieder

In der Online-Reihe „Lesung und Gespräch“ des Evangelischen Bildungswerks Oberschwaben (EBO) ist am **Donnerstag, 10. Juni 2021 um 19.30 Uhr - ca. 21.00 Uhr** der Journalist und Autor Christoph Poschenrieder zu Gast. Im Mittelpunkt des von EBO-Geschäftsführerin Brunhilde Raiser moderierten Abends steht der Roman „Mauersegler“. Es geht darin um fünf berufliche Erfolgsgestalten, die in ihrem Ruhestand in einer Villa am See eine Alten-WG gründen mit dem Ziel, die verbleibenden Jahre noch zusammen zu genießen. Für den letzten Schritt hoffen sie auf die Programmierung von Mitbewohner Ernst, der für jeden ein „Todesengelprogramm“ ausgetüftelt hat. Es soll den Beteiligten die Möglichkeit eines selbstbestimmten Endes ohne Qualen und langes Leiden einräumen. Bei aller Lässigkeit des Schreibstils spielt der Roman damit auf das hochaktuelle und brisante Thema des assistierten Suizids an.

Der 1964 in Bosten geborene Autor und freie Journalist Poschenrieder erhielt für seinen Debütroman bei Diogenes „Die Welt ist im Kopf“ mit dem jungen Schopenhauer als Hauptfigur hymnische Besprechungen und war auch international erfolgreich. Mit „Das Sandkorn“ war er 2014 für den Deutschen Buchpreis nominiert. Christoph Poschenrieder lebt in München.

Beim anschließenden Gespräch ist eine Chat-Teilnahme möglich. Der kostenfreie Zugang steht am 10. Juni ab 19 Uhr bereit und ist abrufbar unter www.ebo-rv.de/Veranstaltungen. Anmeldungen unter info@ebo-oab.de erwünscht, aber nicht erforderlich.

Eine Zeitreise durch 1700 Jahre jüdisches Leben

In der Online-Reihe Vortrag und Gespräch präsentiert das Evangelische Bildungswerk Oberschwaben am Mittwoch, 23. Juni, 19.30 Uhr, eine Zeitreise mit Uri Kaufmann durch die Geschichte jüdischen Lebens auf dem Gebiet des heutigen Deutschlands. Sie begann vor 1700 Jahren, als Kaiser Konstantin ein Dekret erließ, das Juden in der colonia agrippina – dem heutigen Köln – betraf. Seit dem 10./11. Jahrhundert ist die ununterbrochene Anwesenheit von Juden in diesem Gebiet dokumentiert.

Uri Kaufmann berichtet von jüdischem Leben in den Städten des Mittelalters, aber auch in der Neuzeit auf dem Land. Dort waren sie einfache Hausierer, Viehvermittler



und -Händler. Wo möglich, erwähnt Referent Kaufmann Beispiele auch aus der württembergisch-jüdischen Geschichte. Das 19. Jahrhundert wurde von jüdischen Zeitgenossen trotz aller Vorbehalte als Erfolgsgeschichte gewertet. Sie empfanden sich als „deutsche Staatsbürger jüdischen Glaubens“ und waren über ihre Ausgrenzung nach 1933 fassungslos. Durch Flucht konnten sich etwa 60 Prozent retten. Nach 1945 bildete sich mit Hilfe der Alliierten wieder jüdisches Leben auch in Württemberg.

Uri R. Kaufmann wurde in der Schweiz geboren, studierte an der Hebräischen Universität in Jerusalem jüdische und allgemeine Geschichte (1977-1983). Er unterrichtet nach seiner Promotion in Zürich (1987) an der Hochschule für Jüdische Studien in Heidelberg, war Konzeptentwickler für das Jüdische Museum Berlin und Kurator einer Wanderausstellung über „200 Jahre Oberrat der Israeliten Badens“ in den Jahren 2008/2009. Seit 2011 leitet er die Alte Synagoge Essen. Der kostenfreie Zugang steht am Mittwoch, 23. Juni 2021, 19 Uhr, bereit. Eine Anmeldung ist erforderlich. Entweder direkt über die Website unter www.ebo-rv.de/Veranstaltungen_oder unter info@ebo-oab.de.

Online-Lesung aus dem „Schatzkästchen“

„Schreiben Sie eine Geschichte auf, die für Ihr Leben sehr wichtig war“. Dieser Aufruf des Evangelischen Bildungswerks Oberschwaben (EBO) im Frühjahr 2020, als alles unter dem ersten strengen Lockdown stöhnte, stieß auf große Resonanz. Aus 42 Beiträgen ist das Buch „Schatzkästchen – Erlebtes und Erinnertes – Gesammelt in Coronazeiten“ entstanden. Es liegt jetzt bereits in der zweiten Auflage vor und kann wieder erworben werden. Darüber hinaus lädt Brunhilde Raiser, EBO-Geschäftsführerin und Herausgeberin, am Mittwoch, 16. Juni, und am Mittwoch, 30. Juni 2021, jeweils 19.30 Uhr, zu einer Online-Lesung ein. Dabei bietet sie zusammen mit ihrem Ehemann Wolfgang Raiser ein buntes Kaleidoskop an Geschichten, die von heiteren Kindheitserlebnissen bis zu den schlimmen Erinnerungen an Bombennächte, Heimatverlust und Euthanasie im Nazi-Deutschland erzählen. Die Teilnahme ist kostenfrei. An den Leseabenden, 16. und 30. Juni 2021, können ab 19 Uhr die für das jeweilige Datum entsprechenden Zugänge auf der Homepage des Ev. Bildungswerks Oberschwaben www.ebo-rv.de aktiviert werden. Eine Anmeldung unter info@ebo-oab.de ist erwünscht, aber nicht erforderlich.

Das „Schatzkästchen – Erlebtes und Erinnertes – Gesammelt in Coronazeiten“ (68 Seiten, 6 €) ist erhältlich am Empfang im Haus der Ev. Kirche, Weinbergstr. 10, 88214 Ravensburg, Mo. bis Do. von 9 bis 12 Uhr. Bei Bedarf Zusendung gegen 2,50 € Versandgebühr. Kontakt: Tel. 0751/952230 30, E-Mail: info@ebo-oab.de

Das Gemeindehaus

Das Gemeindehaus ist zurzeit noch geschlossen.

Taufen

Taufen werden, anders als sonst, als Sondergottesdienst gefeiert, um die Risiken kleinzuhalten. Falls Sie den Wunsch nach einer Taufe haben, nehmen Sie bitte mit dem Pfarrbüro oder Pfarrer Ahlfeld Kontakt auf und machen Sie einen Termin aus.

Newsletter der Evang. Brüdergemeinde unter „www.bg-wdf.de“

Um Informationen zu aktuellen Entwicklungen unserer Gemeinde zu erhalten, gibt es die Möglichkeit, sich auf der Homepage der Brüdergemeinde zum „Newsletter“ anzumelden. Herzliche Einladung an alle Freunde der Brüdergemeinde, landeskirchlichen Mitglieder und Brüdergemeindemitglieder!

Die aktuellen Informationen werden auch auf unserer Homepage unter <https://www.bg-wdf.de> veröffentlicht. Wichtige Infos gibt es immer über den Newsletter. Bitte melden Sie sich doch zu unserem Newsletter an, wenn Sie immer aktuell informiert sein möchten, da es derzeit zu kurzfristigen Änderungen bei den Gottesdiensten, Anfangszeiten usw. kommen kann.

Kreise und Gruppen des EJW

Hallo liebe Jungscharler und Eltern,
Es gibt gute Neuigkeiten! **Ab Montag (07.06.) dürfen wir uns für die Jungscharen wieder präsent treffen!**

Die offizielle Regelung für Treffen der Kinder- und Jugendarbeit ist: bei einer Inzidenz *kleiner/gleich 100*: max. 18 Personen im Außenbereich (bzw. 12 Personen im Innenbereich) bei einer Inzidenz *kleiner/gleich 50*: max. 30 Personen im Außenbereich (bzw. 18 Personen im Innenbereich)

Genauere Infos dazu finden Sie auch hier: Corona - Evangelisches Jugendwerk in Württemberg (ejw) - EJW (ejwue.de)

Stand heute (05.06.) liegt die Inzidenz im Landkreis Ravensburg bei 37,8 %

Wir freuen uns also sehr, euch alle ganz bald zu sehen. Zu beachten ist, dass wir weiterhin eine Mund-Nasen-Bedeckung tragen müssen und auf den Mindestabstand achten!

Wir werden versuchen, alle Jungscharen im Freien abzuhalten.

Hier sind die Jungscharzeiten nochmals als Übersicht:

Jungs 2/3. Klasse:
Montag 15:30 – 16:30 Uhr

Hoffmannhaus Gruppe:
Montag 17:15 – 18:15 Uhr

Mädchen 2/3. Klasse:
Dienstag 16:30 – 17:30 Uhr

Mädchen 6/7. Klasse:
Dienstag 18:00 – 19:00 Uhr

Mädchen 4/5. Klasse:
Mittwoch 17:15 – 18:15 Uhr

Jungs 4/5. Klasse:
Donnerstag 17:00 – 18:00 Uhr

Jungs 6/7. Klasse:
Freitag 16:30 – 17:30 Uhr

Die 1. Klässler konnten sich wegen Corona bisher leider noch gar nicht treffen. Wir freuen uns umso mehr, dass am Freitag, den 18.06. um 14:30 Uhr unsere erste Jungscharstunde für die erste Klasse stattfinden wird!

Wir treffen uns jeweils auf der Wiese vor dem Gemeindehaus und freuen uns sehr, euch endlich wieder zu sehen! Bei Fragen oder Unklarheiten können Sie sich gerne per E-Mail oder Handy (0163-7647081) bei mir melden!

Kontaktadressen:

Myrta Ruppel (Jugendreferentin):
Tel. 0163-7647081

Simon Frick (Vorsitzender der EJW):
Tel. 0176/967 067 12

Wir sind zu erreichen:

Pfarrer E. Ahlfeld

Tel. 915919 zuhause, im Büro Tel. 9301-11
ernest.ahlfeld@bg-wdf.de

Vorsteherin:

Sabine Löhl Tel. 07503/931 908
sabine.loehl@bg-wdf.de
Stellvertr. Vorsteherin:
Karin Löw Tel. 07503/929 860

Jugendreferentin

Myrta Ruppel
Tel. 0163-7647081
myrta.ruppel@bg-wdf.de

Mesnerinnen

Heidi Dißelhorst
Tel. 07503/3919939
Daniela Kiefer
Tel. 07503/2810
Claudia Kökert
Tel. 07503/9319910

Internetadresse: www.bg-wdf.de

Bürozeiten Pfarrbüro:

Mo.-Do. 9.30 Uhr - 12.00 Uhr
Do. 16.00 Uhr - 18.00 Uhr
Tel. Pfefferle 07503/9301-12
Tel. Wallbaum 07503/9301-0
Fax 07503/9301-29
Frau Pfefferle: anette.pfefferle@bg-wdf.de
Frau Wallbaum: sigrid.wallbaum@bg-wdf.de

Sprechzeiten Kirchenpflege:

Mo. - Mi. 9.30 - 12.00 Uhr
Tel. Clausnitzer 07503/9301-20
Kirchenpflege: dagmar.clausnitzer@bg-wdf.de

Unsere Konten:

Volksbank Altshausen
IBAN: DE 69 6509 2200 0010 350004
BIC: GENODE31VAH
Kreissparkasse Wilhelmsdorf
IBAN: DE 65 6505 0110 0080 801463
BIC: SOLADES1RVB



Freie Christenge-
meinde Illmensee

Liebe Leserin, lieber Leser,

Ich will euch ein neues Herz und einen neuen Geist geben. Ja, ich nehme das versteinerte Herz aus eurer Brust und gebe euch ein lebendiges Herz.

(Bibelübersetzung Hoffnung für alle, Hese-
kiel 36, Vers 26)

Herzliche Einladung:

Sonntag, 13.06. 10:00 Uhr Gottesdienst, parallel dazu Kinderstunde und Pre-teens Treff im Gemeindezentrum in Illmensee, Gewerbestrasse 26

Bringt bitte Euren Mundschutz mit, nach den aktuellen Corona Vorschriften muss dieser getragen werden. Die aktuellen Hygienevorschriften hängen am Eingang aus. Die aktuellsten Informationen können Sie auf unserer Homepage nachlesen.

Seelsorge:

Pastor Vicente Guedes, Tel. 07558 9387644
Petra Leppert, Tel.: 07554 9879044

Kontakt unter:

Freie Christengemeinde
Gewerbestrasse 26, 88636 Illmensee
Pastor Vicente Guedes
v.guedes@fcg-illmensee.de
Bürozeiten dienstags 9:00-13:00 Uhr
info@fcg-illmensee.de
www.fcg-illmensee.de



UNSER BUCHTIPP

MANFRED BRAUNGER

GIFTGRÜNER BODENSEE – KOMMISSAR ZOFFINGERS DRITTER FALL

Ausgerechnet in der Schnapsstube eines Apfelhofs bei Bodman wird ein Mitarbeiter des Biotechnologischen Instituts erschlagen aufgefunden. Kommissar Paul Zoffinger findet schnell heraus, dass der Wissenschaftler an der Entwicklung einer neuen, revolutionären Apfelsorte forschte. Musste er deshalb sterben?

Als vor dem Konstanzer Casino ein weiterer brutaler Mord geschieht, traut Zoffinger seinen Sinnen nicht: das Verbrechen gleicht dem eines inzwischen verstorbenen Killers bis ins Detail. Woher hat der Mörder dieses Täterwissen, welches nie an die Öffentlichkeit drang? Und welche makabre Rolle spielt dabei, dass der Tote das Herz eines Organspenders in sich trägt?

Alle ersten Ermittlungserfolge verlaufen im Sande, aber Zoffinger wäre nicht Zoffinger, würde er nicht mit scharfsinniger Kombinationsgabe, genialer Gewitztheit und untrüglicher Spürnase die kriminellen Fäden zusammen führen.

360 Seiten, Klappenbroschur | ISBN 978-3-7977-0762-8 | VK 15,-€ | Verlag Stadler



Danksagung

Wir bedanken uns bei allen, die mit uns Abschied
von unserem lieben

Rolf Smidt

genommen haben.

Wir sind überwältigt von den vielen persönlichen, tröstenden Worten, von der Verbundenheit von allem Mitempfinden, von den liebevollen organellen Erinnerungen, die dadurch zum Ausdruck gebracht wurden. Das hat uns sehr berührt und getröstet.

Besonderer Dank gilt denen, die Rolf in den letzten Monaten begleitet, ihm viel Gutes getan und mit ihm und für ihn gebetet haben.

Unser Dank gilt auch Herrn Dr. Gerhard und seinem Team, der Ergotherapiepraxis Tatarko, dem Team der Sozialstation und der Tagespflege in Wilhelmsdorf.
Danke auch Herrn Pfarrer Ahlfeld, den Bläsern, Ruth Denecke und Frieder Gutsche für die Musik, die zu einer würdigen Abschiedsfeier beigetragen haben.

Hildegard Smidt
Erdmut, Antje und Siegfried
mit Familien

Wilhelmsdorf, im Juni 2021

Restaurant-Cafe Riedblick im Feriendorf Pfrungen

Reinigungskraft gesucht (450 € - Basis)

(auch Wochenende)

Tel. 07503 / 1337

Wir suchen Immobilien im Raum Wilhelmsdorf

=> **gepflegtes Mehrfamilienhaus** als Kapitalanlage

=> **Einfamilienhaus / Haushälfte oder Reihenhaus** mit
kl. Garten & Garage od. Carport von Paar (45 + 48J.)

=> **1-2 Familienhaus** von Altenpfleger mit Familie und
Großeltern, Renovierungen sind kein Problem

Wir sind für Sie da: seriöse Beratung, schnelle Abwicklung.
Rufen Sie uns unverbindlich an!



IMMOBILIENHAUS
für Baden Württemberg seit 1977
www.biv.de

Hauptstraße 89
88515 Langenenslingen
Tel. 07376 960-0

ANGEBOT KW 23/2021

**Gültig von Donnerstag, 10.06.2021
bis Mittwoch, 16.06.2021** nur solange Vorrat reicht

Müller's

... im Einklang mit der Natur

frischemarkt

Speise- zwiebeln

gelb, Sorte siehe Etikett
Kl. 1

1 kg Netz € **0,99**

Speisefrüh kartoffeln

Sorte siehe Etikett
REWE BESTE WAHL

2 kg Btl. € **2,29**

Aprikosen

Ital. / Span.
Kl. 1

1 kg € **3,99**

Milram Müritzer

Schnittkäse

100 g € **0,99**

Bergader Bavaria Blu

Weichkäse

100 g € **1,39**

Demeter- Erdbeeren

laufend frisch von
Sailer, Bettenweiler

Riedhauser Straße 1 • Wilhelmsdorf • Telefon 07503 / 9 11 34

AHA! Und im Zweifel lieber testen lassen.

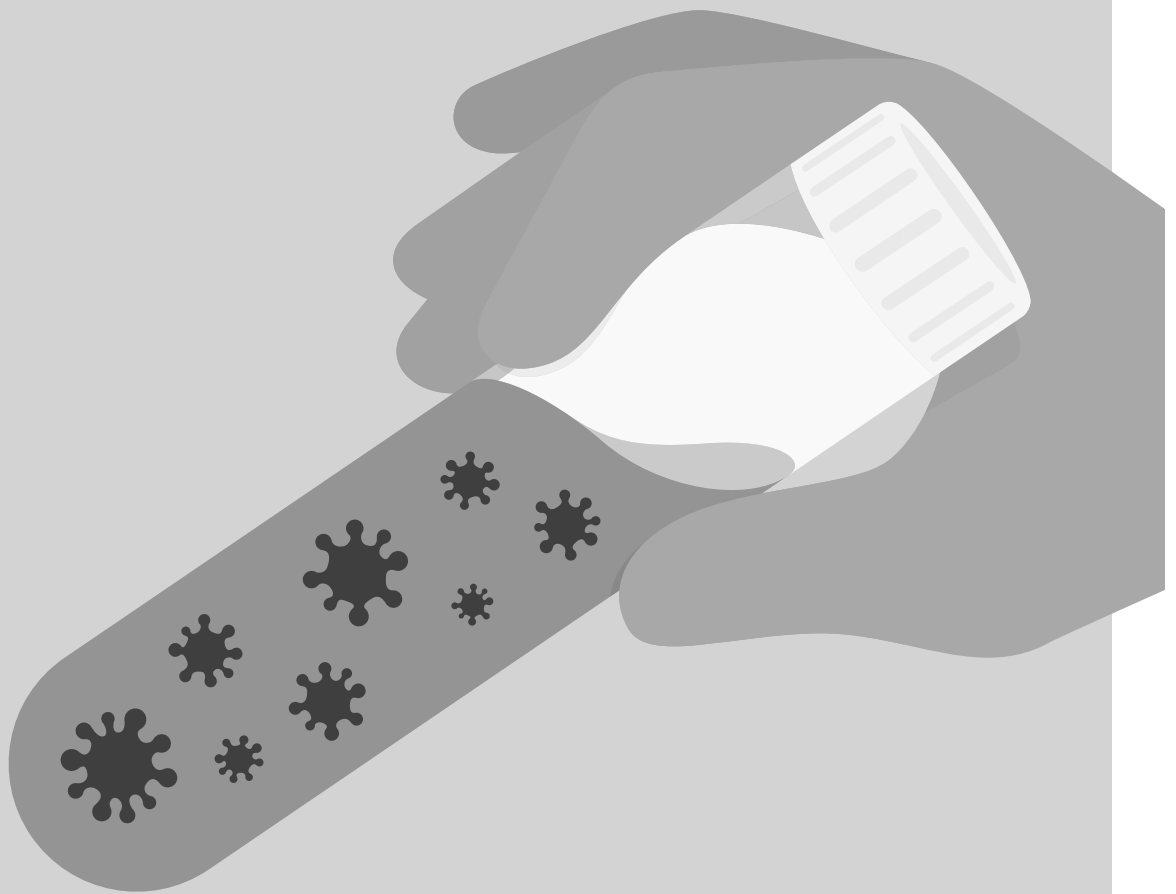

Bundesministerium
für Gesundheit

Bei Symptomen, Kontakt mit Infizierten oder unsicheren Situationen: zeitnah auf Corona testen lassen! Informieren Sie sich bei Ihrem Hausarzt, beim ärztlichen Bereitschaftsdienst unter **116 117** oder bei Ihrem Gesundheitsamt.
ZusammenGegenCorona.de



**„Leuchtende
Farben“
harmonische
Haarschnitte**

Lassen Sie sich inspirieren!

Ab sofort Corona-Test bei uns möglich

Öffnungszeiten
Rufen Sie noch heute
an und sichern Sie
sich Ihren Termin,
auch Abendtermine
sind möglich.

Andrea's
HAAR
Design

Ringenhausen 27
88263 Horgenzell
Tel. 01703188894
07503/9310093



Solar-Invest Erneuerbare Energien

Schlüsselfertige Photovoltaikanlagen und
Batterie-Speichersysteme
für Privathaushalte und Gewerbe

Lassen Sie sich unverbindlich von uns beraten!
88699 Frickingen | Tel. 07554/2104103 - 0160/96355661
www.solarinvest.online



Ärger mit dem PC?

Beheben wir:
schnell, zuverlässig, kostengünstig

JS EDV
JÜRGEN SCHNEIDER

Mehr unter www.js-edv.com
Tel.: 07576/317445

Wir kaufen Wohnmobile + Wohnwagen

03944 - 36160 • www.wm-aw.de

Wohnmobilcenter Am Wasserturm e.K.

**PERFEKTER AUSBLICK
FÜR IHRE ANZEIGE!**

PRIMO
SONDERSEITEN
THEMEN

DAS IDEALE UMFELD FÜR IHRE WERBUNG

PRIMO
Verlag | Druck | Service

Das passende Thema zum
passenden Zeitpunkt.
Unsere Sonderseiten
greifen immer wieder
Themen auf, die unsere
Leser besonders interes-
sieren und genau dann
schalten wir ihre Anzeige.

**SPRECHEN SIE
UNS AN!**



0 77 71 93 17-100



sonderseiten@primo-stockach.de



0 77 71 93 17-105



www.primo-stockach.de

Golf-Schnupperkurse

*samstags von
14.00 Uhr - 16.00 Uhr*

oder nach Vereinbarung



19,- € p. P.

**Anmeldung unter
0751 - 9988**

www.golfclub-ravensburg.de

**Staufen darf
nicht zerbrechen!**

staufenstiftung.de

Stiftung zur
Erhaltung
der historischen
Altstadt
Staufen

identis.de

EINE APP DIE BEGEISTERT!

Sie lieben Apps, darum verfügt „My eBlättle“
über viele nützliche Funktionen.

Zu ihrem Print-Heimatblatt können Sie ab sofort auch das digitale Heimat-
blatt lesen. Ihr innovatives Heimatblatt wartet bereits auf Sie.

PRIMO VERLAG
Heimat, Deine Blättle.



Laden im
App Store



JETZT BEI
Google Play





Unsere Aktion für Sie

Starten Sie mit unserer beliebtesten Aktion in den Sommer.

**4 + 2 =
6 Anzeigen**
oder
**3 + 1 =
4 Anzeigen**

Unsere Aktion gilt vom 31. Mai 2021 (KW 22)
bis 30. Juli 2021 (KW 30).

Aktionscode P2021-03

Es gelten unsere AGB (siehe www.primo-stockach.de) und unsere aktuelle Preisliste für Gewerbetreibende und Werbeagenturen. Um in den Genuss dieser Aktion zu kommen liefern Sie bitte Ihre druckfähigen, fertigen Anzeigenvorlagen (Daten) bis donnerstags, 9 Uhr in der Vorwoche. Ebenfalls bitten wir um die Abbuchungserlaubnis, andere Zahlungsmethoden sind ausgeschlossen. Alle bestehenden Rabatt-, Abschluss- und Skontovereinbarungen mit unserem Verlag sind au-

ßer Kraft gesetzt. Jedoch wird das mm-Volumen Ihrem Kundenkonto gutgeschrieben. Ihre Anzeigenschaltung muss durch sechs teilbar oder durch vier teilbar sein und in sechs/vier aufeinanderfolgenden Wochen geschaltet werden. Farbzuschläge sind nicht rabattierfähig. Die zwei günstigsten Ausgaben sind für Sie kostenlos.

Bitte Aktionscode P-2021-03 bei der Anzeigenbestellung angeben.

Ein neues Zuhause kann so viel bewirken.

Sie können es geben

Gastfamilie gesucht!

Wir suchen für eine Mutter und ihr Baby dringend eine Gastfamilie im Landkreis Ravensburg. Die Mutter hat eine leichte Behinderung und benötigt Familienanschluss und verlässliche Unterstützung im Alltag, um das Zusammenleben mit ihrem Baby zu meistern.

Wenn Sie sich diese spannende Aufgabe vorstellen können, werden Sie durch unseren Fachdienst in allen anstehenden Themen und Herausforderungen begleitet. Außerdem bekommen Sie eine angemessene Aufwandsentschädigung.

Bei Interesse erhalten Sie gerne weitere Informationen bei Frau Regine van Aken, Tel. +49 751-977123-106.

Liebenau Teilhabe gemeinnützige GmbH
Betreutes Wohnen in Familien
www.stiftung-liebenau.de

 Einfach mal anrufen

Stiftung
Liebenau 



Die SPK-Unternehmensgruppe ist auf den Gebieten der Steuerberatung, Wirtschaftsprüfung, Rechtsberatung und der Unternehmensberatung tätig. Wir üben diese Tätigkeit in einem Team von über 40 Mitarbeitern aus. In diesem Team sind 11 Berufsträger mit der mehrfachen Qualifikation eines Steuerberaters, Wirtschaftsprüfers oder Rechtsanwalts.

**Zur Erweiterung unseres Teams
suchen wir zum nächstmöglichen Zeitpunkt:**

Lohnbuchhalter (m/w/d)

Teilzeit möglich

**zur selbstständigen Betreuung eines abgegrenzten
Mandantenkreises für den Bereich Lohnbuchhaltung.**

Wir bieten

- Ein attraktives Vergütungspaket mit verschiedenen freiwilligen Zusatzleistungen
- Eine zukunftssichere Tätigkeit mit einem unbefristeten Arbeitsvertrag
- Individuelle Karriereförderung
- Flexible Arbeitszeiten
- Ein familiäres und zugleich professionelles Betriebsklima in einem dynamischen Team

Weitere Informationen finden Sie auch auf www.spk-gruppe.de

Ihre Bewerbung

Sie sind neugierig geworden? Dann freuen wir uns auf die Zusendung Ihrer elektronischen Bewerbungsunterlagen per E-Mail unter Angabe Ihrer Gehaltsvorstellung.

SPK Storz & Kollegen Steuerberatungsgesellschaft mbH
Herrn Jürgen Weber | Hähnlehofstraße 37 | 88250 Weingarten
Tel.: 0751 / 568 01 60 | juergen.weber@spkgruppe.de



WOCHENANGEBOT

Saftige **NACKENSTEAKS**

auch grillfertig mariniert 100 g **1,19**

Magere **SCHWEINESCHNITZEL**

auch paniert 100 g **1,29**

Rauchfrische **KRAKAUER** und **GÖTTINGER**

mit Kümmel 100 g **1,39**

Kesselfrische, knackige **SAITENWÜRSTE** 100 g **1,45**

Saftiger **KASSLER-** und

BRATENAUFSCHNITT 100 g **1,79**

FRISCH AUS UNSERER KÄSETHEKE

Schweizer Appenzeller 48 % 100 g **2,69**

Zurwießer gepfeffertes Ärschle 60 % 100 g **2,99**

Französischer Geramont 60 % 100 g **2,99**

Schöneegger Alprahmkäse 50 % 100 g **2,29**

Alle Angaben ohne Gewähr!

**Der Qualität und Frische
wegen in Ihr Fachgeschäft!**

Unsere Angebote sowie Speisepläne finden Sie unter
www.metzger-mader.de

Dieses Angebot gilt von Donnerstag, den 10.06.2021
bis Mittwoch, den 16.06.2021



REIFEN-SERVICE

SICHER UNTERWEGS MIT UNSEREN REIFEN.

schon ab

14,90 €



| | |
|--|---------|
| Satz Räder aufstecken Pkw | 14,90 € |
| 4 Räder umstecken, waschen u. 2 Räder VA wuchten | 39,90 € |
| 4 Sensoren anlernen | 15,00 € |
| Satz Räder aufstecken Lkw und Geländefahrzeuge | 24,90 € |



autohaus-brucker.de

Autohaus Brucker GmbH
Otterswanger Str. 1
Pfullendorf
Tel 07552 / 20 20-0

Die ADRESSE vor Ort!

Handel | Handwerk | Gewerbe

Special

678

BERG | HORGENZELL | ESCHACH-SCHMALEGG-TALDORF | WILHELMSDORF | WOLPERTSWENDE

AUTOHAUS **HECHT** GmbH

**kompetent,
freundlich &
(H)echt stark!**

Der **HECHT** im Schussental

Gaußstr. 2 • 88250 Weingarten
Tel. 0751 561230 • www.ah-hecht.de



RENAULT
Passion for life



STRAUCH

PARFÜMERIE • FOTOGRAFIE

Wir sind für Sie da,
Passbilder
Bewerbungsbilder

zu den üblichen



Öffnungszeiten

Marktstr. 2 • 88677 Markdorf • Tel. 07544 4428

0152 5275 4142 • www.foto-strauch.com

**wir
bilden
aus**

Bäcker/In + Verkäufer/In

Bäckerei Maier
Café • Konditorei

info@baeckerei-maier-wilhelmskirch.de | 07504 7256

www.baeckerei-maier-wilhelmskirch.de

Ihr Fachhandwerker aus Berg

FESSELER
SANITÄRTECHNIK

Meisterbetrieb für Flaschnerei und Sanitär

Atzenhofen 1 • 88276 Berg/Ravensburg
Telefon (07 51) 5 34 47 • Telefax (07 51) 5 34 48

K.I.R.

Professionelle Glasreinigung

Häuser, Firmen, öffentliche Gebäude,
Wintergärten, usw.

Tel. 07505/9576666 • www.polsterreinigung-keller.de

K.I.R.

Professionelle Polsterreinigung zu Hause

Sofas, Stühle, Eckbänke, Autositze, Teppiche,
Teppichböden, usw.

Tel. 07505/9576666 • www.polsterreinigung-keller.de

DÄCHER VON BRAIG GmbH *wir bilden aus!*

Ihr Meisterbetrieb vor Ort!

- Ziegeldacheindeckung
- Balkonsanierung
- Dachbegrünung
- Flachdachabdichtung
- Terrassensanierung
- Blecharbeiten
- Tiefgaragenabdichtung
- Asbestsanierung
- Dachwartungen

Dächer von Braig GmbH
Bucherweg 12
88255 Baienfurt

Telefon +49 (0) 751 63741
E-Mail info@daecher-von-braig.de
Internet www.daecher-von-braig.de

VON DER PLANUNG BIS ZUM EINZUG

NATURHAUSBAU
ROBERT GERMANN 2000 GmbH

Öffnungszeiten Musterhaus
Jeden 1. + 3. Sonntag im Monat, 10-12 Uhr
88361 EICHSTEGEN, RÖSWIESEN 2
jederzeit auch telefonisch

Zurzeit leider nur mit Voranmeldung möglich, vielen Dank!

88374 Hosskirch · Sonnenhalde 2 · Telefon: 07587/950290 · www.naturhausbau.de

Schönheit in besten Händen

Beauty Balance

Kosmetikstudio
Mandy Handrick
staatl. anerkannte Kosmetikerin
Schenkenstraße 44
88213 Ravensburg-Schmalegg

Telefon: 0751 / 95 86 32 47
www.beautybalance-handrick.de

Gesichtsbehandlungen
auch für unsere Herren
Tages- & Abend- Make Up
Braut- Make Up inkl. Probeschminken
Gesichts- & Rückenmassage
Ganzkörpermassage
Fußreflexzonenmassage
Fußpflege
Maniküre
Haarentfernung
mit Heißwachs und Sugaring
Alles auch als Geschenkgutschein

Malerbetrieb H. Schneider

Malerarbeiten aller Art

- Sämtliche Anstricharbeiten im Innenbereich
- Fassadenanstrich
- Vollwärmeschutz
- Lackier- und Lasurarbeiten
- Tapezierarbeiten
- Betonsanierung
- Spachtelarbeiten
- Putzarbeiten
- Strukturputz

Schussenstrasse 5 · 88273 Fronreute
Tel. 07502 / 911 315 · Fax 07502 / 944 495
Mobil: 0170/6071365 oder 0173/1740787
Mail: malerbetrieb-schneider@web.de

ISUZU

7-ETAPPE SIEBELSTUFE 44+

100 KG ZUGHAFT

100% STEEL BODY

D-MAX

MAXIMAL PICK-UP.

Weidmannsheil. Mit dem neuen D-MAX versetzt Du Bäume und transportierst Dein Wild auch auf den abwegigsten Pfaden des Waldes. Ob Förster oder Jäger - erlebe maximale Freiheit mit dem besten und vielseitigsten D-MAX aller Zeiten. Erfahre mehr auf isuzu-sales.de.

Ihr ISUZU Partner:

AUTOMOBILE WURM GmbH
Das Mehrmarkenhaus für EU-Neuwagen

ISUZU
VERKAUF UND SERVICE

- Skoda
- Volkswagen
- Seat
- Und viele mehr

Telefon (0751)-6 61 31
www.automobile-wurm.de

AUTOFIT

VERTRAGSGUTBETRIEB
Meisterbetrieb der Kfz-Werstatt

DEKRA
Partnerservice



| | |
|--|--------------------|
| Schweinehalssteak verschieden mariniert | |
| 100g | 1,58 € |
| Maultaschen | 100g 1,08 € |
| Rote/weiße Grillwurst | 100g 1,28 € |
| Fleischsalat auch mit Joghurt | 100g 1,29 € |
| Bio Herz „Gute Laune“ 50% F.i. Tr. | 100g 2,49 € |

Dienstags – Hackfleischtag

1000 g für nur 9,99 €

Donnerstags – Hähnchentag

frisch und fertig zum Verzehr
1 halbes Hähnchen für nur 4,90 €

- auf Vorbestellung



Herrengasse 10, 88271 Esenhausen
Telefon: 0 75 03/6 58
www.metzgerei-strobel.com

Öffnungszeiten:

Di Do: 8 - 12.30 Uhr
Fr: 8 - 12.30 Uhr & 14 - 18 Uhr
Sa: 8 - 12.30 Uhr



Sandra Distler
Zertifizierte Immobilienberaterin

Tel. 07584 296-263
immobilien@vbal.de

Immobilien sind meine Leidenschaft.

Morgen kann kommen.
Wir machen den Weg frei.

Leidenschaft bedeutet für mich ...
... Emotionen
... Kreativität und Einsatz.
Ich freue mich auf das Gespräch mit Ihnen.

 **Volksbank Altshausen eG**
Innovativ • persönlich • kompetent • zuverlässig



Die besondere Art der Bewegung



✓ Schnelle Installation Ihrer Liftanlage
✓ Minimale bauliche Veränderung in Ihrem Zuhause dank kompakter Bauweise
✓ Entspannt Zuhause wohnen bleiben – auch während der kurzen Bauphase

Besichtigung einer Homelift-Anlage in Dürmentingen möglich!

Gemeinsam mit **Brobeil**
ZUGANG ermöglichen

Mit unseren Homeliften bewegen wir Sie auch bei sich Zuhause, sicher und bequem. Wir ermöglichen Ihnen Barrierefreiheit in Ihren eigenen vier Wänden kombiniert mit hoher Qualität und zeitlosem Design. Dank einer vielfältigen Auswahl an Designoptionen, zukunftsweisender Technik und Zubehör schaffen wir gemeinsam optimale Liftlösungen für jeden Raum. www.brobeil.de

Ausführlichere Informationen erhalten Sie in unserer Produktbroschüre. Gerne nehmen wir Ihre Anfrage telefonisch oder unter vertrieb@brobeil.de entgegen.

Brobeil Aufzüge GmbH & Co. KG
Hauptsitz: Bussenstraße 35 · 88525 Dürmentingen · Tel. 07371/957-0
NL Stuttgart: Hornbergstraße 35 · 70794 Filderstadt · Tel. 0711/49097-250

Lassen Sie sich begeistern von höchster Qualität!

ZEISS
GLEITSICHTGLÄSER



Wir beraten Sie gerne.

Ihr Spezialist für ZEISS Gleitsichtgläser
UHRENFACHGESCHÄFT • OPTIK
Schultheiß

Schmuck • Bestecke • Geschenkartikel
Saalplatz • 88271 Wilhelmsdorf • 07503-2447

 We make it visible.

Systemische Beratungen
für Einzelpersonen, Paare und Familien

Jutta Blum (DGSF anerkannt)
Tel.: 0 75 03 / 9 31 41 68
juto.blum@gmail.com

Immobilienverkauf?



Gerne unterstützen wir Sie.
Tel: 07720 - 85 83 90
baum-immobilien.de
info@baum-immobilien.de



Stuttgart - Villingen-Schwenningen - Rottweil - Konstanz - Freiburg - Zürich